



2ª REGIÃO DE POLÍCIA MILITAR
6º BATALHÃO DE POLÍCIA MILITAR
2ª COMPANHIA DE POLÍCIA MILITAR
1º PELOTÃO DE POLÍCIA MILITAR

ANEXO IV

CONJUNTO DE AGASALHO MODELO PADRÃO PMSC.

Calça agasalho unissex, na cor caqui, com listras laterais na cor verde e vermelho. Com forro e cordão para regulagem da cintura. Conforme padrão PMSC. Tecido action.

Jaqueta agasalho unissex, na cor caqui com recortes na cor branca, verde e vermelha, com forro. Aplicação do brasão da Polícia Militar estampado no peito. Conforme padrão PMSC. Tecido action.

CALÇA OPERACIONAL MASCULINA 5-B MODELO PADRÃO PMSC.

Descrição: calça operacional masculina, tipo rip stop, na cor caqui padrão PMSC.

Aviamentos:

Linha: na cor do tecido (caqui), em poliéster título 80, Koban ou similar.

Botões: em nylon, caqui (padrão PMSC), fosco, com 4 furos, tamanho 24, abaulado na parte superior externa.

Zíper: de metal anti-ferruginoso, caqui, 12,0cm de comprimento para os tamanhos de 36 a 38, 15,0cm para os tamanhos de 40 a 46 e 18,0cm para os demais tamanhos.

Entretela: Em tecido 100% algodão, cor branco ótico, termo colante, peso 125g/m² (+/- 10%), acabamento firme.

Costuras:

Junção do gancho traseiro, junção do entre pernas, junção lateral em máquina inter- lok, bitola 1,0cm.

Fixação dos bolsos, das lapelas dos bolsos, do zíper, união do gancho frontal, pes- ponto lateral da perna, acabamento do cós, vivos dos vincos e pesponto para bainha da abertura dos bolsos em máquina reta.

Boca das pernas, abertura dos bolsos (lateral da perna e traseiro), limpeza das lape- las, da braguilha e do gancho frontal em overlock.

Pespontos: 3,5 a 4 pontos /cm.

Gancho frontal (abaixo da braguilha), abertura do bolso frontal e vinco das pernas com pesponto simples em máquina reta, iniciando próximo da borda.

Costuras laterais da perna com pesponto simples 0,5cm de largura.

Bolsos e lapelas dos bolsos com pesponto duplo iniciando próximo da borda.

Caseado: as casas para os botões terão acabamento de modo a impedir desfiamento, rupturas ou esgarçamento.

Detalhamentos da peça



2ª REGIÃO DE POLÍCIA MILITAR
6º BATALHÃO DE POLÍCIA MILITAR
2ª COMPANHIA DE POLÍCIA MILITAR
1º PELOTÃO DE POLÍCIA MILITAR

Cós: tecido duplo, com o mesmo tecido da calça, largura de 4,5cm, acabamento das pontas com travetes e fechamento com botão; o caseado deverá ser feito na ponta direita do cóis de maneira que o botão não fique aparente, deverá ter acabamento de modo a impedir desfiamento, rupturas ou esgarçamento. Contendo 07 passadores externos para cinta, do mesmo tecido da calça, embutidos na parte inferior do cóis e travetados na borda superior. O passador central traseiro terá 2,5cm de largura e os demais passadores terão 1,0cm de largura, distribuídos da seguinte forma: laterais junto a costura de união lateral das pernas, os traseiros centralizados entre o traseiro central e os laterais e os frontais junto ao vinco pelo lado externo.

Bolsos:

-Bolsos Frontais – Dois bolsos, um de cada lado, embutidos, abertura conforme tabela de medidas e 29,0cm de profundidade (+/- 1,0cm), paralelos em relação às costuras laterais, iniciando junto à costura do cóis e na parte superior separado aproximadamente 0,5cm da costura lateral. Espelho e vista interna em tecido principal, tendo no mínimo 6,0cm de largura, de maneira a evitar que o forro apareça em demorado. Travetados nas extremidades. Os forros internos dos bolsos deverão ser arredondados. O fechamento do bolso deverá ser em overlock com costura embutida e pesponto simples externo próximo a borda.

-Bolso Traseiro – dois, um em cada perna, com 16,0cm de largura e 17,0cm de altura, tendo umaprega macho (aberta - para permitir a expansão do bolso) vertical de 4,0cm de largura. Abertura com limpeza em overlock e bainha simples de 2cm. Deverá ser fechado por dois botões através de lapelas duplas, de maneira que os botões não fiquem aparentes. Lapela externa da largura do bolso e 6,0cm de altura, forrada internamente com entretela. Pesponto duplo em todo o contorno (lapelas e bolsos). Extremidade superior dos bolsos e das lapelas com travetes

-Bolso Lateral da Perna – dois, um em cada perna, com 17,0cm de largura e 19,0cm de altura, tendo uma prega macho (aberta - para permitir a expansão do bolso) vertical de 4,0cm de largura. Abertura com limpeza em overlock e bainha simples de 2cm. Deverá ser fechado por dois botões através de lapelas duplas, de maneira que os botões não fiquem aparentes. Lapela externa da largura do bolso e 6,0cm de altura, forrada internamente com entretela. Pesponto duplo em todo o contorno (lapelas e bolsos). Extremidade superior dos bolsos e das lapelas com travetes. Posicionado conforme tabela de medidas.

DETALHAMENTO DOS BOLSOS LATERAIS E TRASEIROS



2ª REGIÃO DE POLÍCIA MILITAR
6º BATALHÃO DE POLÍCIA MILITAR
2ª COMPANHIA DE POLÍCIA MILITAR
1º PELOTÃO DE POLÍCIA MILITAR

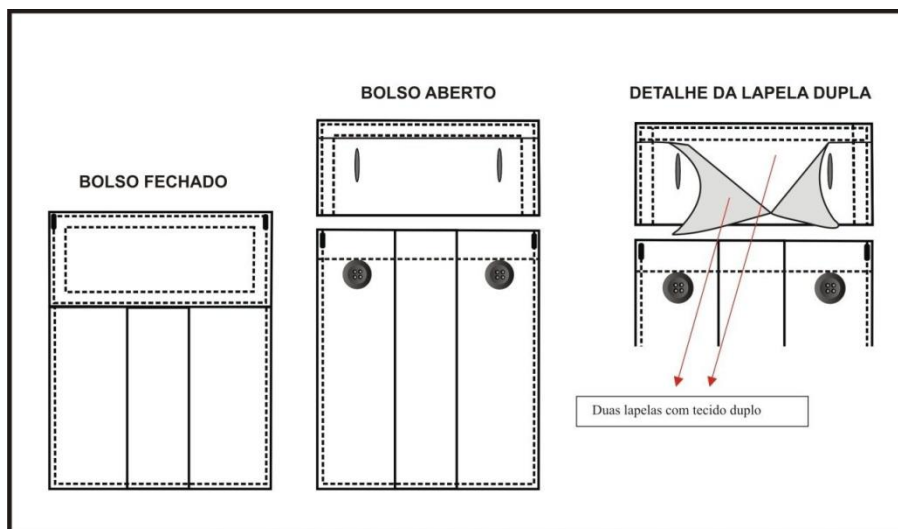

Braguilhas: fechada por zíper, travetes na parte inferior para não haver rupturas. Pes-ponto simples em máquina reta, iniciando 3,5cm da borda.

Pernas: ligeiramente cônicas, com vinco frontal e traseiro costurado em máquina reta próximo a borda (1,0 a 2,0mm) boca com medida conforme tabela, arrematada com overlock, sem bainha. Laterais com pesponto simples 5mm da borda.

Ganchos: - Gancho traseiro – deverá ser costurado em toda extensão com máquina interlock. Gancho dianteiro- com limpeza em overlock, junção até a braguilha em máquina reta e com pesponto simples a 0,2cm da borda.

Pence traseira – uma em cada lado, para ajuste da cintura, costurada com máquina reta, terminando abaixo da lapela, centralizada pelo bolso traseiro.

Etiquetas: com indicativo do manequim, firma fornecedora da confecção e do fabricante do tecido, costuradas internamente junto ao primeiro passador dianteiro do lado esquerdo, informando composição do tecido e modo de lavar.

Modelo da Calça Operacional



2ª REGIÃO DE POLÍCIA MILITAR
6º BATALHÃO DE POLÍCIA MILITAR
2ª COMPANHIA DE POLÍCIA MILITAR
1º PELOTÃO DE POLÍCIA MILITAR

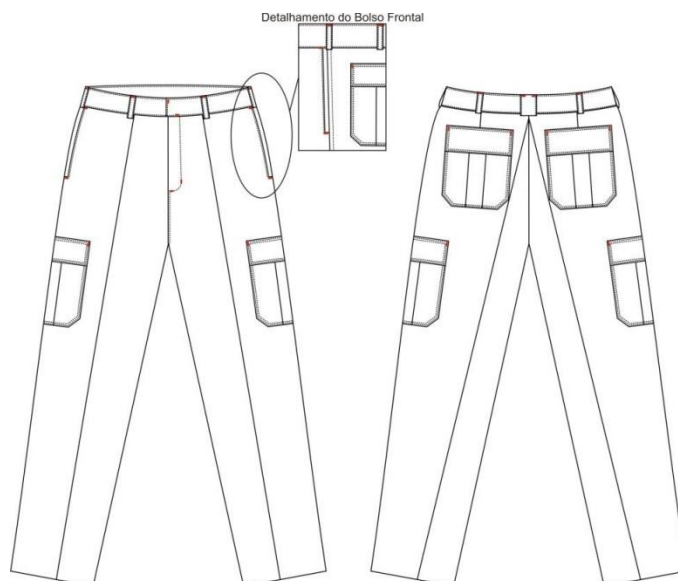

CAMISA OPERACIONAL MASCULINA 5-B MODELO PADRÃO PMSC

Descrição:

Camisa operacional masculina, em tecido tipo rip stop, cor caqui padrão PMSC, gola social, botões cobertos por vista dupla, manga curta, com queda de ombro de 2,0cm para frente (+/- 0,5cm).

Aviamentos:

Linha: Na cor do tecido (caqui), em poliéster 80 koban ou similar.

Botões: padrão PMSC, caqui, de nylon fosco, tamanho 24, com 4 furos, abaulado na parte superior externa.

Entretela: Em tecido 100% algodão, cor branco ótico, termo colante, peso 125g/m²(+/- 10%), acabamento firme.

Costuras:

Junção ombro, junção manga /cava, junção manga e junção lateral em máquina inter- lok, bitola 1,0cm.

Bainhas (barra, mangas e bolsos), vista frontal, platina de ombro, fixação da gola, da bandeira, do brasão, dos bolsos e lapelas de bolso em máquina reta.

Limpeza das lapelas e abertura dos bolsos em overlock, pespontos: 3,5 a 4 pontos /cm.

Gola e platina de ombro com pesponto simples, iniciando a 0,5cm da borda.

Bolsos e lapelas de bolso, pesponto duplo iniciando próximo da borda.

Caseados: verticais, as casas para os botões terão acabamento de modo a impedir desfiamento, rupturas ou esgarçamento.



2ª REGIÃO DE POLÍCIA MILITAR
6º BATALHÃO DE POLÍCIA MILITAR
2ª COMPANHIA DE POLÍCIA MILITAR
1º PELOTÃO DE POLÍCIA MILITAR

Detalhamento da peça

Gola: tipo social, formada por gola e pé de gola, forrada internamente com entre-tela, com 7,0cm de largura na ponta e 4,0cm no meio (tolerância +/- 0,5cm), comprimento de acordo com tabela de medidas, tendo as pontas 1,5cm a mais que o colarinho, deixando as mesmas com o formato levemente agudo. Pespontada em todo o contorno, iniciando a 0,5cm da borda. Em ambas as pontas deverão ser bordadas duas garruchas cruzadas com fio amarelo ouro e contorno em preto, centralizadas a 3,5cm da ponta da gola (conforme especificação desenho anexo). Pé de gola com acabamento arredondado e com pesponto de 0,2cm em seu contorno.



2ª REGIÃO DE POLÍCIA MILITAR
6º BATALHÃO DE POLÍCIA MILITAR
2ª COMPANHIA DE POLÍCIA MILITAR
1º PELOTÃO DE POLÍCIA MILITAR

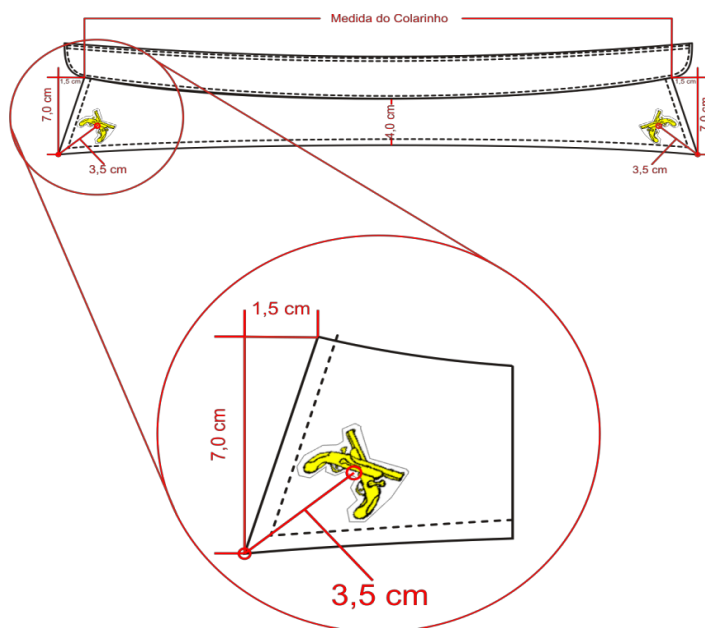

Manga: Curta, comprimento conforme tabela de medidas, tendo bainha enfraldada de 2,0cm. Costuras de junção lateral, junção de manga e junção de manga/cava devem estar alinhadas (desenho anexo).

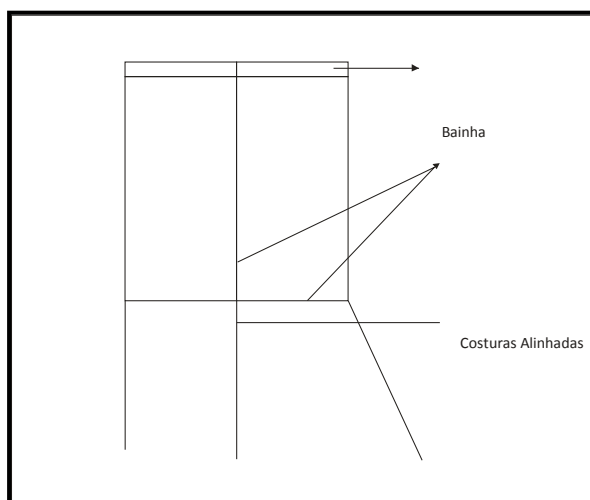

Manga direita - aplicada a uma distância de 4,0cm da costura do ombro, a bandeira do Estado de Santa Catarina, tecida em tafetá plus, nas cores padrão; com 8,0cm de comprimento e 6,0cm de altura.

Características para confecção da bandeira:

Fios 100% poliéster.

Fundo – tafetá plus com 55 fios/cm e 56 bat/cm;

- urdume – 100 dtex



2ª REGIÃO DE POLÍCIA MILITAR
6º BATALHÃO DE POLÍCIA MILITAR
2ª COMPANHIA DE POLÍCIA MILITAR
1º PELOTÃO DE POLÍCIA MILITAR

- Trama de fundo – 76 dtex

Figura (inscrição/desenhos) – 76 dtex- Bandeira com acabamento corte/dobra;

BANDEIRA DE SANTA CATARINA

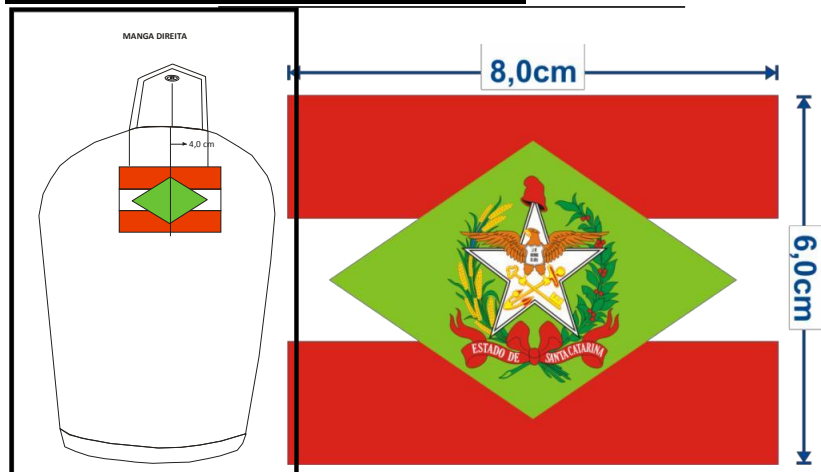

A bandeira deverá ser costurada com linha na cor vermelha sobre a faixa ver- melha e com linha na cor branca sobre a faixa branca.

Manga esquerda - aplicada a uma distância de 4,0cm da costura do ombro, o escudo com brasão da Polícia Militar de SC, tecida em tafetá plus, nas cores padrão; com 8,2cm de altura e 5,8cm de largura.

Características para confecção do brasão

Fios 100% poliéster.

Fundo – tafetá plus com 55 fios/cm e 56 bat/cm;

urdume – 100 dtex

trama de fundo – 76 dtex

Figura (inscrição) – 76 dtex

Bolsos: 02 (dois) bolsos frontais na altura do peito, com 12,0cm (+/- 0,5cm) de largura e 15,0cm (+/- 0,5cm) de altura, tendo uma prega macho vertical de 4,0cm de largura (aberta - para permitir a expansão do bolso). Deverá ser fechado por dois botões através de lapelas duplas, de maneira que os botões não fiquem aparentes. Lapela ex- terna da largura do bolso e 6,0cm de altura, forrada internamente com entretela. Pes- ponto duplo em todo o contorno (lapelas e bolsos). Extremidade superior dos bolsos e das lapelas com travetes. Na lapela do bolso esquerdo haverá uma abertura de 2,5cm na costura para passagem da caneta

DETALHAMENTO DOS BOLSOS

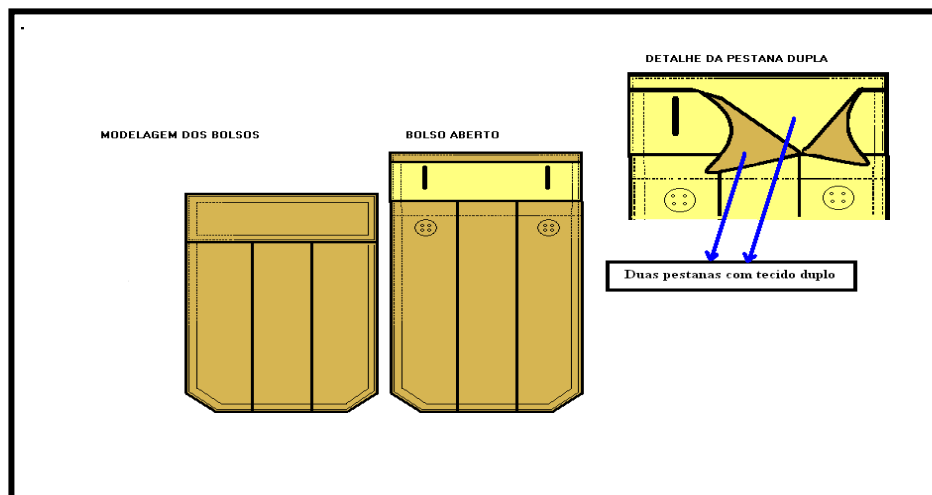

Frente e costas: As partes anteriores e posteriores terão forma ligeiramente a- cinturadas. Abertura frontal, lado esquerdo com vista dupla de 3cm, cobrindo os botões, sendo a vista inferior 2mm aproximadamente menor que a superior e lado direito com vista simples de 2,5cm. A frente será fechada 07 (sete) botões, sendo o primeiro botão fixado no pé de gola, o segundo 7cm distante do primeiro e os demais distribuídos em espaços iguais. Deverá ser colocado um botão extra na parte interna, próximo à bainha.

Barra: enfraldada com 1 cm

Platinas: De ombro, uma de cada lado, formato de seta, forrada internamente com entretela. Centralizada sobre a costura do ombro, tendo a ponta fixada através de caseado e botão próximo à gola. Deverá ter pesponto simples de 0,5cm em todo contorno.

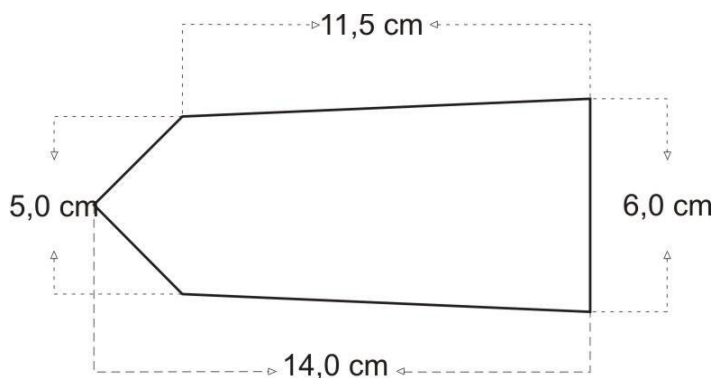

Etiqueta: com indicativo de número de manequim, da firma fornecedora da confecção e do fabricante do tecido, costurada na parte traseira interna do colarinho, informando ainda a composição do tecido e modo de lavar.



2ª REGIÃO DE POLÍCIA MILITAR
6º BATALHÃO DE POLÍCIA MILITAR
2ª COMPANHIA DE POLÍCIA MILITAR
1º PELOTÃO DE POLÍCIA MILITAR





2ª REGIÃO DE POLÍCIA MILITAR
6º BATALHÃO DE POLÍCIA MILITAR
2ª COMPANHIA DE POLÍCIA MILITAR
1º PELOTÃO DE POLÍCIA MILITAR

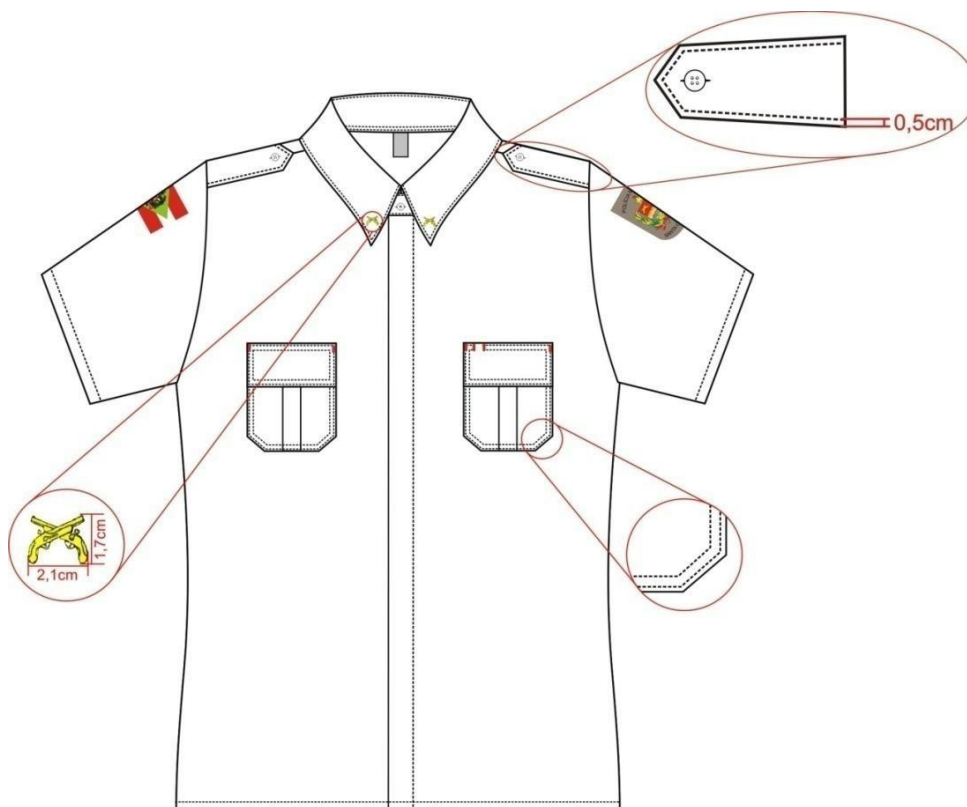

CALÇA OPERACIONAL FEMININA 5-B MODELO PADRÃO PMSC

Descrição: calça operacional feminina, tecido tipo rip stop, na cor caqui padrão PMSC.

Aviamentos

Linha: na cor do tecido (caqui), em poliéster título 80, Koban ou similar.

Botões: em nylon, caqui (padrão PMSC), fosco, com 4 furos, tamanho 24, abaulado na parte superior externa.

Zíper: de metal anti-ferruginoso, caqui, 12,0cm de comprimento para os tamanhos de 36 a 44, 15,0cm para os tamanhos de 46 a 56 e 18,0cm para os demais tamanhos.

Entretela: Em tecido 100% algodão, cor branco ótico, termo colante, peso 125g/m² (+/- 10%), acabamento firme.

Costuras:

Junção do gancho traseiro, junção do entre pernas e junção lateral em máquina inter- lok, bitola 1,0cm.



2ª REGIÃO DE POLÍCIA MILITAR
6º BATALHÃO DE POLÍCIA MILITAR
2ª COMPANHIA DE POLÍCIA MILITAR
1º PELOTÃO DE POLÍCIA MILITAR

Fixação dos bolsos, das lapelas dos bolsos, do zíper, união do gancho frontal, pesponto lateral da perna, acabamento do cós, vivos dos vincos e pesponto para bainha da abertura dos bolsos em máquina reta.

Boca das pernas, abertura dos bolsos (lateral da perna e traseiro), limpeza das lapelas, da braguilha e do gancho frontal em overlock.

Pespontos: 3,5 a 4 pontos /cm.

Gancho frontal (abaixo da braguilha), abertura do bolso frontal e vinco das pernas com pesponto simples em máquina reta, iniciando próximo da borda.

Costuras laterais da perna com pesponto simples 0,5cm da borda.

Bolsos e lapelas dos bolsos com pesponto duplo iniciando próximo da borda.

Caseado: as casas para os botões terão acabamento de modo a impedir desfiamento, rupturas ou esgarçamento.

Detalhamentos da peça

- **Cós:** tecido duplo, com o mesmo tecido da calça, largura de 4,5cm, acabamento das pontas com travetes e fechamento com botão; o caseado deverá ser feito na ponta direita do cós de maneira que o botão não fique aparente, deverá ter acabamento de modo a impedir desfiamento, rupturas ou esgarçamento. Contendo 07 passadores externos para cinta, do mesmo tecido da calça, embutidos na parte inferior do cós e travetados na borda superior. O passador central traseiro terá 2,5cm de largura e os demais passadores terão 1,0cm de largura, distribuídos da seguinte forma: laterais junto a costura de união lateral das pernas, os traseiros centralizados entre o traseiro central e os laterais e os frontais junto ao vinco pelo lado externo.

Bolsos:

Bolso Traseiro – um em cada perna, com 14,0cm de largura e 15,0cm de altura, tendo uma prega macho vertical (aberta - para permitir a expansão do bolso) de 4,0cm de largura. Abertura com limpeza em overlock e bainha simples de 2cm. Deverá ser fechado por dois botões através de lapelas duplas, de maneira que os botões não fiquem aparentes. Lapela externa da largura do bolso e 6,0cm de altura, forrada internamente com entretela. Pesponto duplo em todo o contorno (lapelas e bolsos). Extremidade superior dos bolsos e das lapelas com travetes.

Bolso Lateral da Perna – um em cada perna, com 15,0cm de largura e 17,0cm de altura, tendo uma prega macho vertical (aberta - para permitir a expansão do bolso) de 4,0cm de largura. Abertura com limpeza em overlock e bainha simples de 2cm. Deverá ser fechado por



2ª REGIÃO DE POLÍCIA MILITAR
6º BATALHÃO DE POLÍCIA MILITAR
2ª COMPANHIA DE POLÍCIA MILITAR
1º PELOTÃO DE POLÍCIA MILITAR

dois botões através de lapelas duplas, de maneira que os botões não fiquem aparentes. Lapela externa da largura do bolso e 6,0cm de altura, forrada internamente com entretela. Pesponto duplo em todo o contorno (lapelas e bolsos). Extremidade superior dos bolsos e das lapelas com travetes. Posicionado conforme tabela de medidas.

Braguilhas: fechada por zíper, travetes na parte inferior para não haver rupturas. Pesponto simples em máquina reta, iniciando 3,0cm da borda.

Pernas: ligeiramente cônicas, com vinco frontal e traseiro costurado em máquina reta próximo a borda (1,0 a 2,0mm), boca com medidas conforme tabela, arrematada com overlock, sem bainha. Laterais com pesponto simples 5mm da borda.

Ganchos: - Gancho traseiro – deverá ser costurado em toda extensão com máquina interlock.

Gancho dianteiro- com limpeza em overlock, junção até a braguilha em máquina reta e com pesponto simples a 0,2cm da borda.

Pence traseira – uma em cada lado, para ajuste da cintura, costurada com máquina reta, terminando abaixo da lapela, centralizada pelo bolso traseiro.

- **Etiquetas:** com indicativo do manequim, firma fornecedora da confecção e do fabricante do tecido, modelagem do manequim (Feminina), costurada internamente junto ao primeiro passador dianteiro do lado esquerdo, informando composição do tecido e modo de lavar.

Modelo da Calça Operacional

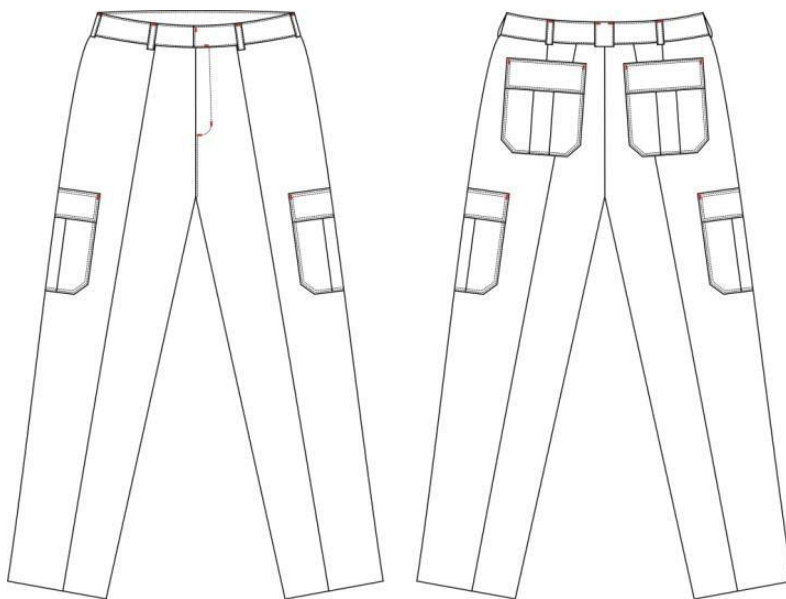



2ª REGIÃO DE POLÍCIA MILITAR
6º BATALHÃO DE POLÍCIA MILITAR
2ª COMPANHIA DE POLÍCIA MILITAR
1º PELOTÃO DE POLÍCIA MILITAR

CAMISA OPERACIONAL FEMININA 5-B MODELO PADRÃO PMSC

Descrição:

Camisa operacional feminina, em tecido tipo rip stop, cor caqui padrão PMSC, gola social, botões cobertos por vista dupla, manga curta, com queda de ombro de 2,0cm para frente (+- 0,5cm).

Aviamentos:

Linha: Na cor do tecido (caqui), em poliéster 80 koban ou similar.

Botões: padrão PMSC, caqui, de nylon fosco, tamanho 24, com 4 furos, abaulado na parte superior externa.

Entretela: Em tecido 100% algodão, cor branco ótico, termo colante, peso 125g/m² (+/- 10%), acabamento firme.

Costuras:

Junção ombro, junção manga /cava, junção manga e junção lateral em máquina inter- lok, bitola 1,0cm.

Bainhas (barra, mangas e bolsos), vista frontal, platina de ombro, fixação da gola, da bandeira, do brasão, dos bolsos e lapelas de bolso em máquina reta.

Limpeza das lapelas e abertura dos bolsos em overlock Pespontos: 3,5 a 4 pontos /cm

Gola e platina de ombro com pesponto simples, iniciando a 0,5cm da borda.

Bolsos e lapelas de bolso, pesponto duplo iniciando próximo da borda.

Caseados: abertura vertical, as casas para os botões terão acabamento de modo a impedir desfiamento, rupturas ou esgarçamento.

Detalhamento da peça

Gola: tipo social, formada por gola e pé de gola, forrada internamente com entre- tela, com 7,0cm de largura na ponta e 4,0cm no meio (tolerância +/- 0,5cm), comprimem- to de acordo com tabela de medidas, tendo as pontas 1,5cm a mais que o colarinho, deixando as mesmas com o formato levemente agudo. Pespontada em todo o contorno, iniciando a 0,5cm da borda. Em ambas as pontas deverão ser bordadas duas garruchas cruzadas com fio amarelo ouro e contorno/detalhes em preto, centralizadas a 3,5cm da ponta da gola (conforme especificação desenho anexo). Pé de gola com acabamento arredondado e com pesponto de 0,2cm em seu contorno.

Manga: Curta, comprimento conforme tabela de medidas, tendo bainha enfral- dada de 2,0cm. Costuras de junção lateral, junção de manga e junção de manga/cava devem estar alinhadas (desenho anexo).

Manga direita - aplicada a uma distância de 4,0cm da costura do ombro, a bandeira do Estado de Santa Catarina, tecida em tafetá plus, nas cores padrão; com 8,0cm de comprimento e 6,0cm de altura.

Características para confecção da bandeira

Fios 100% poliéster.

Fundo – tafetá plus com 55 fios/cm e 56 bat/cm;

urdume – 100 dtex



2ª REGIÃO DE POLÍCIA MILITAR
6º BATALHÃO DE POLÍCIA MILITAR
2ª COMPANHIA DE POLÍCIA MILITAR
1º PELOTÃO DE POLÍCIA MILITAR

Trama de fundo – 76 dtex

Figura (inscrição/desenhos) – 76 dtex- Bandeira com acabamento corte/dobra

Manga esquerda - aplicada a uma distância de 4,0cm da costura do ombro, o es- cudo com brasão da Polícia Militar de SC, tecida em tafetá plus, nas cores padrão; com 8,2cm de altura e 5,8cm de largura.

Características para confecção do brasão

Fios 100% poliéster.

Fundo – tafetá plus com 55 fios/cm e 56 bat/cm;

urdume – 100 dtex

trama de fundo – 76 dtex

Figura (inscrição) – 76 dtex

Bolsos: 02 (dois) bolsos frontais na altura do peito, com 12,0cm de largura e 14,0cm de altura, tendo uma prega macho (aberta - para permitir a expansão do bolso) vertical de 4,0cm de largura. Deverá ser fechado por dois botões através de lapelas duplas, de maneira que os botões não fiquem aparentes. Lapela externa da largura do bolso e 6,0cm de altura, forrada internamente com entretela. Pesponto duplo em todo o contorno (lapelas e bolsos). Extremidade superior dos bolsos e das lapelas com trave- tes. Na lapela do bolso esquerdo haverá uma abertura de 2,5cm na costura para passagem da caneta.

Frente e costas: As partes anteriores e posteriores terão forma acinturadas. Abertura frontal, lado esquerdo com vista dupla de 3,0cm, cobrindo os botões, sendo a vista inferior 2,0mm aproximadamente menor que a superior e lado direito com vista

simples de 2,5cm. A frente será fechada 07 (sete) botões, sendo o primeiro botão fixado no pé de gola, o segundo 7,0cm distante do primeiro e os demais distribuídos em espaços iguais. Deverá ser colocado um botão extra na parte interna, próximo à bainha.

Barra: enfraldada com 1,0cm.

Platinas: De ombro, uma de cada lado, formato de seta, forrada internamente com entretela. Centralizada sobre a costura do ombro, tendo a ponta fixada através de caseado e botão próximo à gola. Deverá ter pesponto simples de 0,5cm em todo contorno. (desenho e tabela anexo).

Etiqueta: com indicativo de número de manequim, da firma fornecedora da confecção e do fabricante do tecido, modelagem (FEMININA), costurada na parte traseira interna do colarinho, informando ainda a composição do tecido e modo de lavar.

DETALHAMENTO DA PEÇA



2ª REGIÃO DE POLÍCIA MILITAR
6º BATALHÃO DE POLÍCIA MILITAR
2ª COMPANHIA DE POLÍCIA MILITAR
1º PELOTÃO DE POLÍCIA MILITAR

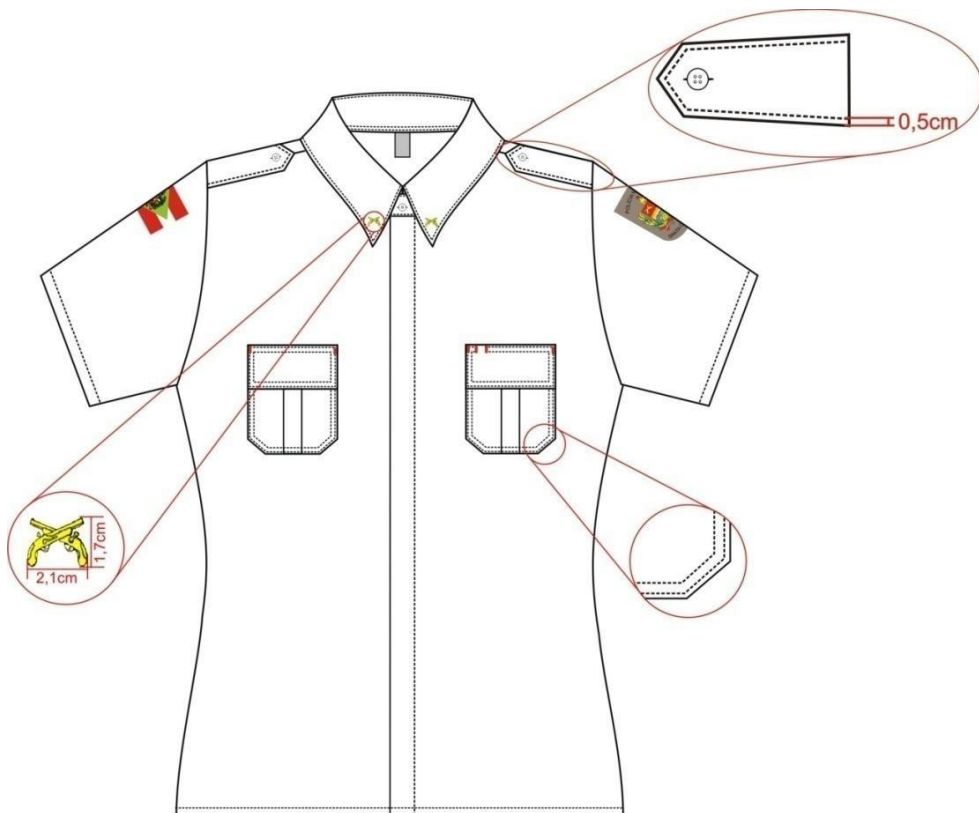



2ª REGIÃO DE POLÍCIA MILITAR
6º BATALHÃO DE POLÍCIA MILITAR
2ª COMPANHIA DE POLÍCIA MILITAR
1º PELOTÃO DE POLÍCIA MILITAR

