

PLANTA BAIXA
 ESCALA 1:50
 AREA: 50,40 m²

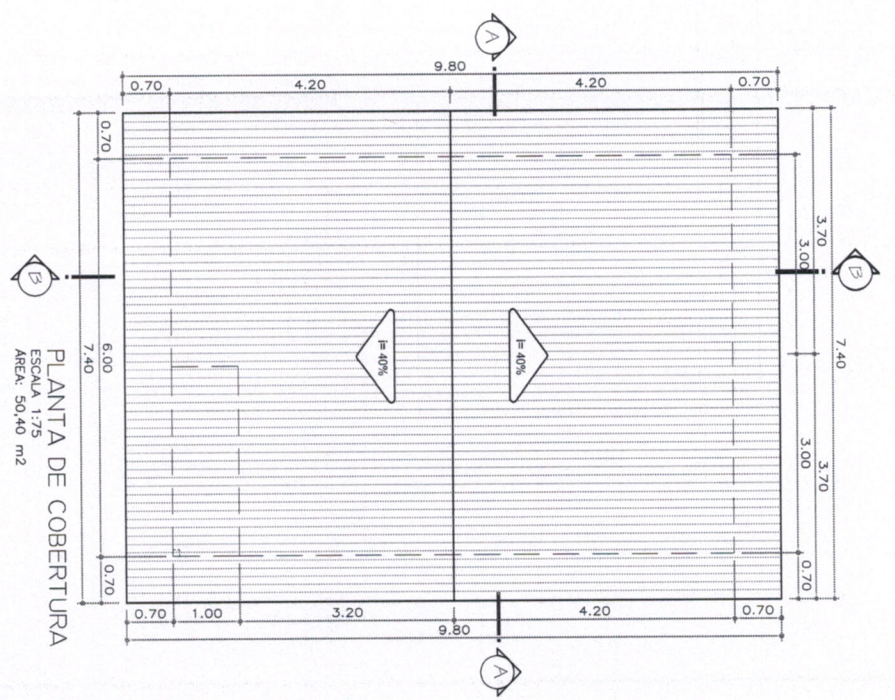

PLANTA DE COBERTURA
 ESCALA 1:75
 AREA: 50,40 m²

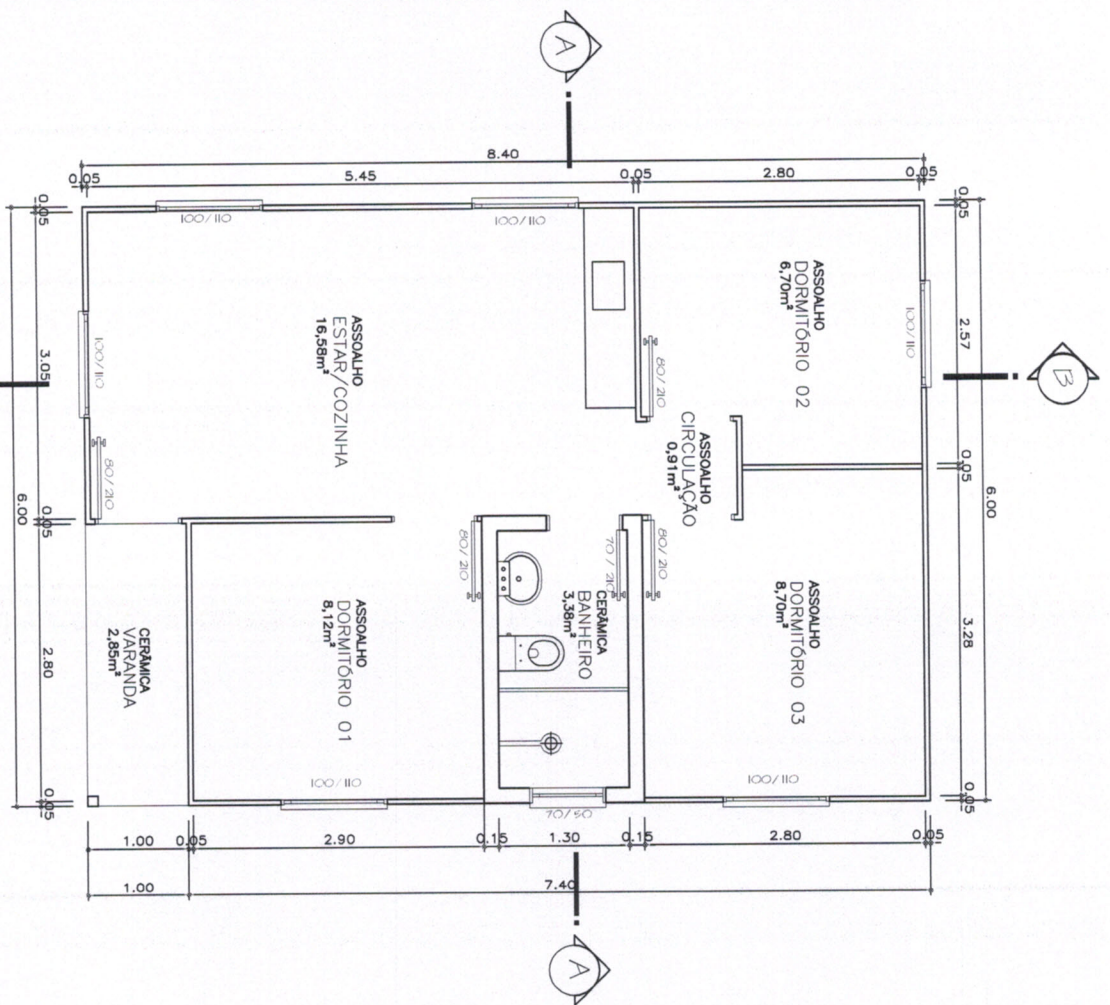
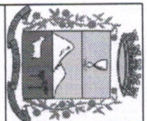

PREFEITURA MUNICIPAL DE SÃO JOAQUIM
 MORADIA ECONÔMICA - MADEIRA
 PROJETO ARQUITETÔNICO
 PROPRIETÁRIO:
 ENFEREIRO

RESPONSÁVEL TÉCNICO:

PROJETO EXECUTIVO: MARYLENE MARIANO
 INSCRIÇÃO: 2470
 END: RUA JOAQUIM NEVES, 100 - JARDIM
 SÃO JOAQUIM - RUA MARCELO
 13117-000 - SÃO JOAQUIM

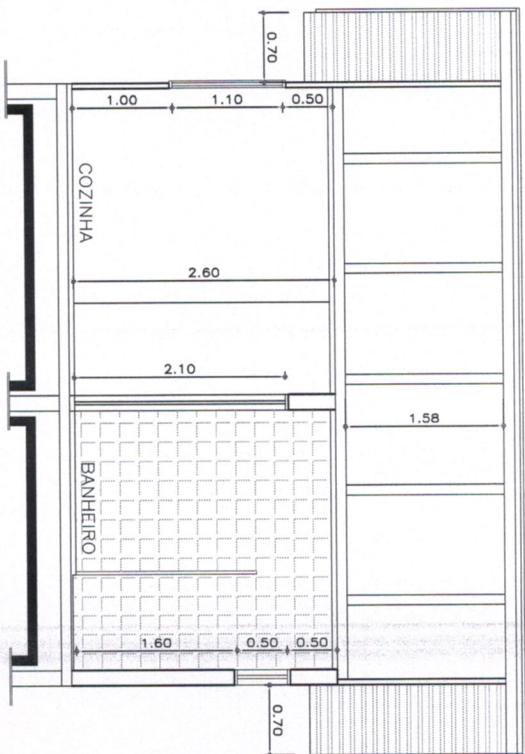

CORTE A
ESCALA 1:50

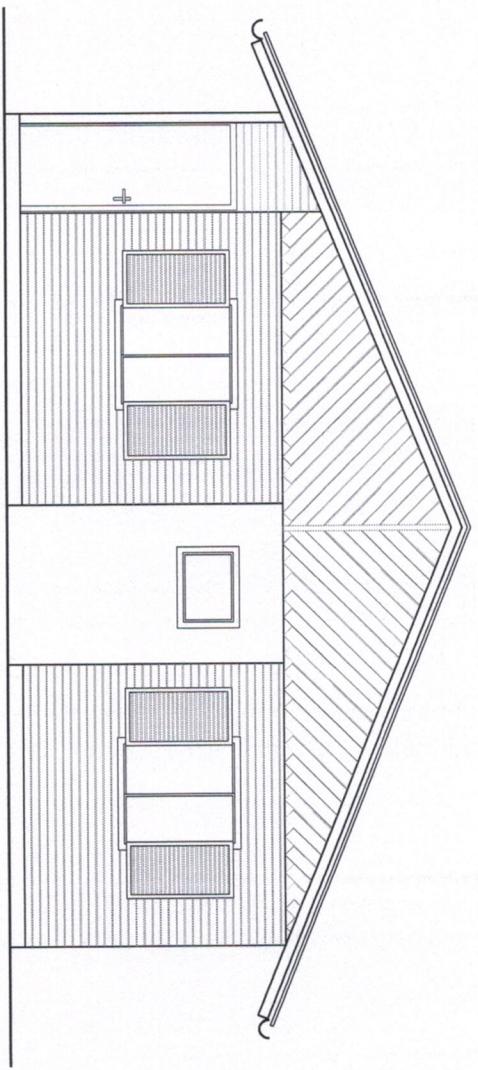

FACHADA LATERAL
ESCALA 1:50

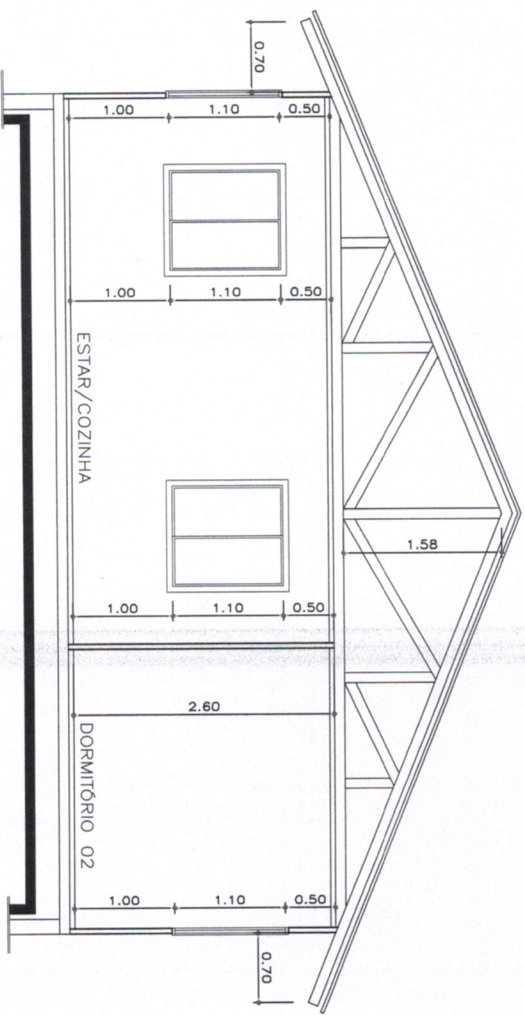

CORTE B
ESCALA 1:50

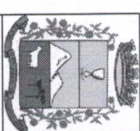

PREFEITURA MUNICIPAL DE SÃO JOAQUIM
MORADIA ECONOMICA - MADEIRA
PROJETO ARQUITETÔNICO
PROPRIETÁRIO:
ENFERMEIRO
RESPONSÁVEL TÉCNICO:

PROJETO DE ARQUITETURA E IMPLANTAÇÃO DE MORADIA ECONOMICA - MADEIRA
INICIATIVA: MTZ - SOJAÇÃO nº 4 - DEMA - MARÇO/2019
LÍQUIDA: 027/04

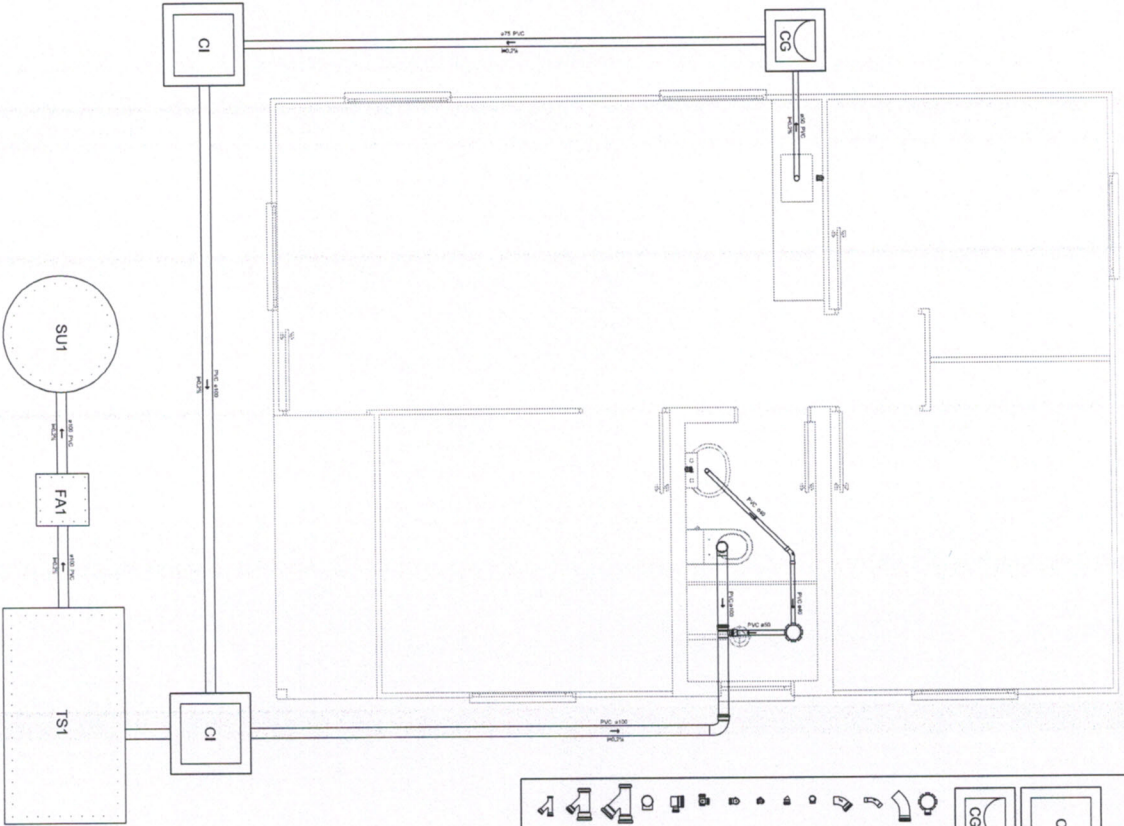

Legenda	
	Calhas Inspeção Espaço Simples
	Calhas de Gordura
	Calhas Simons
	Curva 45° Longa para Espaço Sanitário
	Curva 45° Longa Amarelo
	Curva 45° Curva Amarelo
	Curva 90° Curva-Calha
	Janelas 45°
	Lavatório Residencial com Sifão
	Pia de Cozinha Residencial com Sifão S-Form
	Ramada de Ventilação
	Ta Sanitário
	Vaso Sanitário com Curva 90°
	Junção (V) 100 x 100
	Junção (V) 100 x 50
	Junção (V) 40 x 40

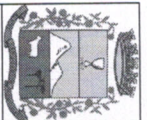
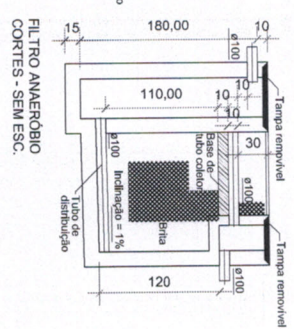
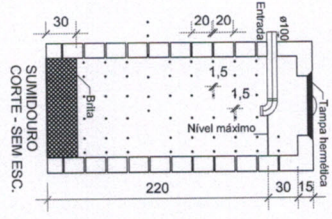
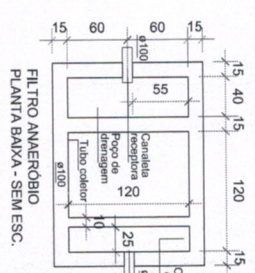
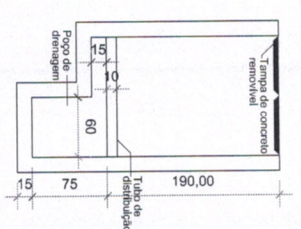
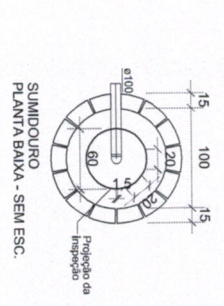
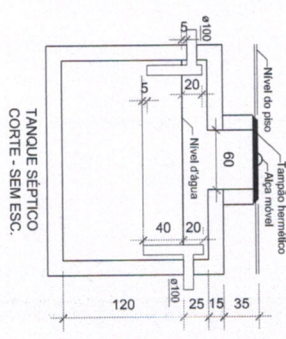
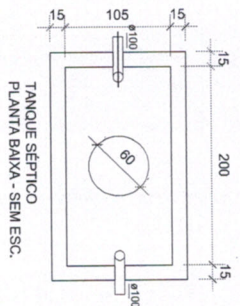

PREFEITURA MUNICIPAL DE SÃO JOAQUIM
 MORADIA ECONÔMICA - MADEIRA
 PROJETO EXECUTIVO
 EXECUÇÃO

RESPONSÁVEL TÉCNICO:

INSTITUTO DE SANEAMENTO E TRATAMENTO DE ÁGUA S.A. (INTESA) - C.M. Nº 454-9
 RUA BERNARDO MEYER, 410 - FAV. MARIZAL - SÃO JOAQUIM - SC
 CEP: 89.100-000