

FACHADA FRONTAL  
ESCALA 1:75

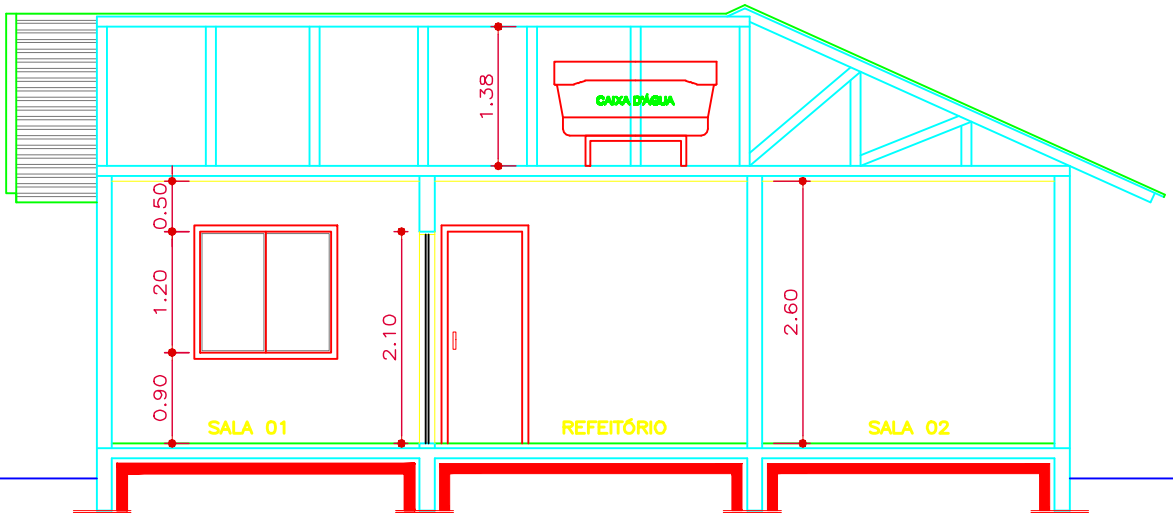

CORTE A  
ESCALA 1:75

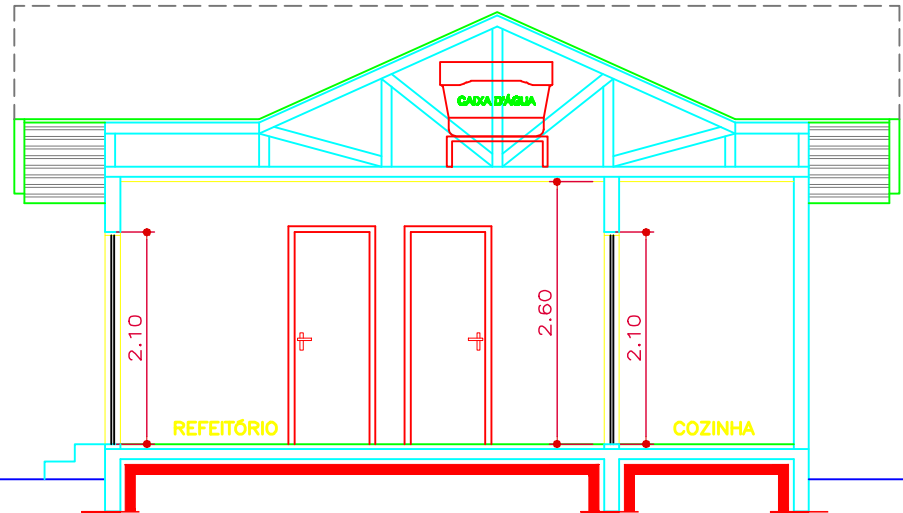

CORTE B  
ESCALA 1:75

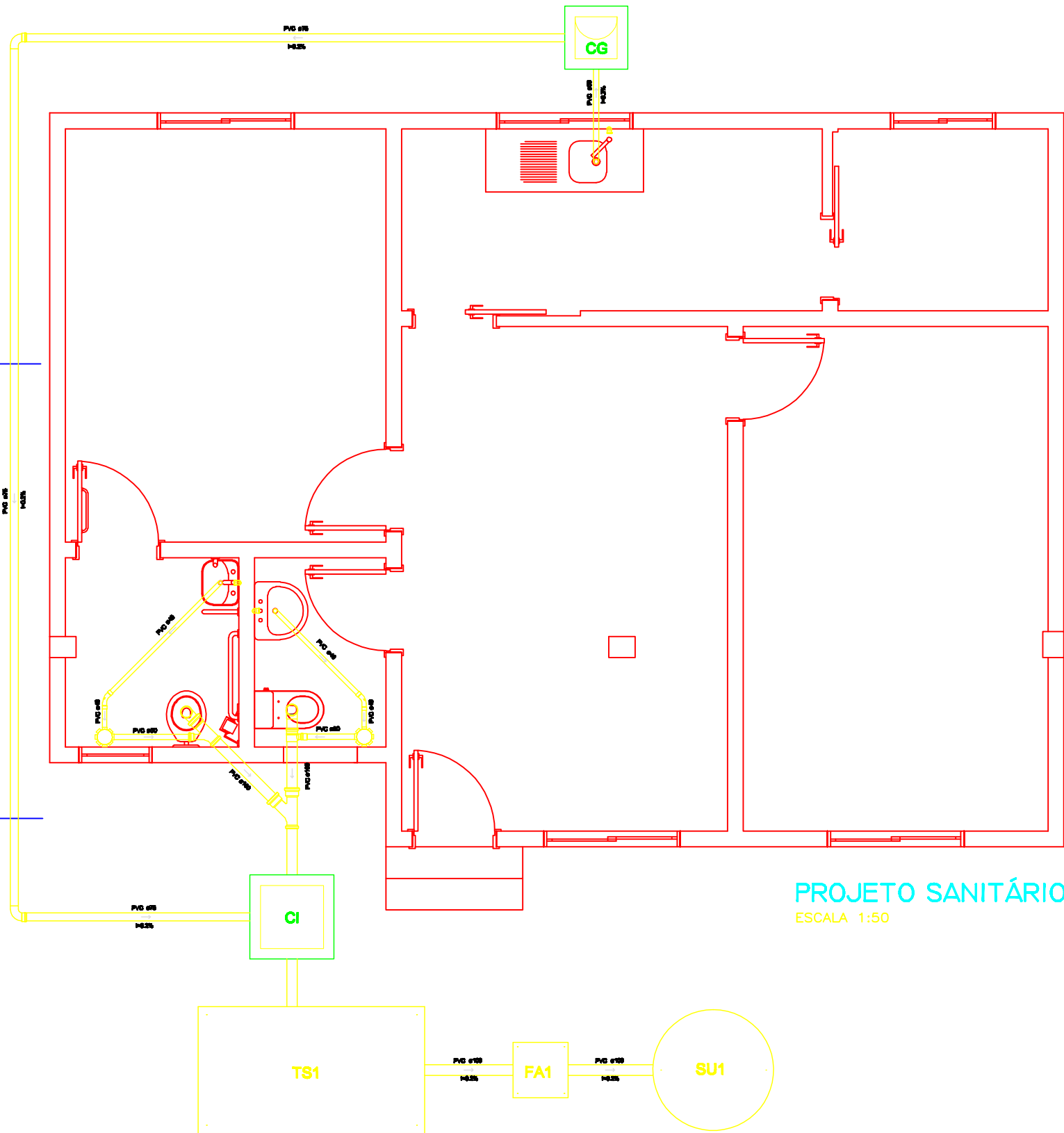

PROJETO SANITÁRIO  
ESCALA 1:50

C:\Users\maria.fatima\Desktop\Arquiteto em 2019	PREFEITURA MUNICIPAL DE SÃO JOAQUIM		
	PROJETO ARQUITETÔNICO REFORMA - CRECHE DO DESPRAADO		
	LOCALIDADE DO DESPRAADO - SÃO JOAQUIM / SC		
RESPONSÁVEL TÉCNICO:			
ARQUITETA / MARIA DE FÁTIMA SOUSA NUNES- CAU A64891-5			
ENG. CIVIL / NERI ANTÔNIO CHIODELLI - CREA-SC 5854-9			
ENG. CIVIL / LUCIANO PROERENG ALVES - CREA-SC 124887-3			
TÉC. EM GEOMENSURA / CLEBER O. C. MADEIROS - CPT 2500652297			
ÁREA 46,86 m² - existentes 17,94 m² - ampliação		64,80 m² - total	DATA JUN/ 2019
			FOLHA 04/ 05