

Matricula nº 2490

Área de Matricula 515.093,50m².
Perímetro = 4477.528 m.

Área de EPAGRI 375.000,00m².
Área de CTG 80.000,00m².
Área de SINDICATO RURAL DE SÃO JOAQUIM 10.000,00m².
Área de PREFEITURA MUNICIPAL DE SÃO JOAQUIM 50.093,50m².

Coordenadas:

LATITUDE: 28°16'26,87"
LONGITUDE: 49°55'45,76"

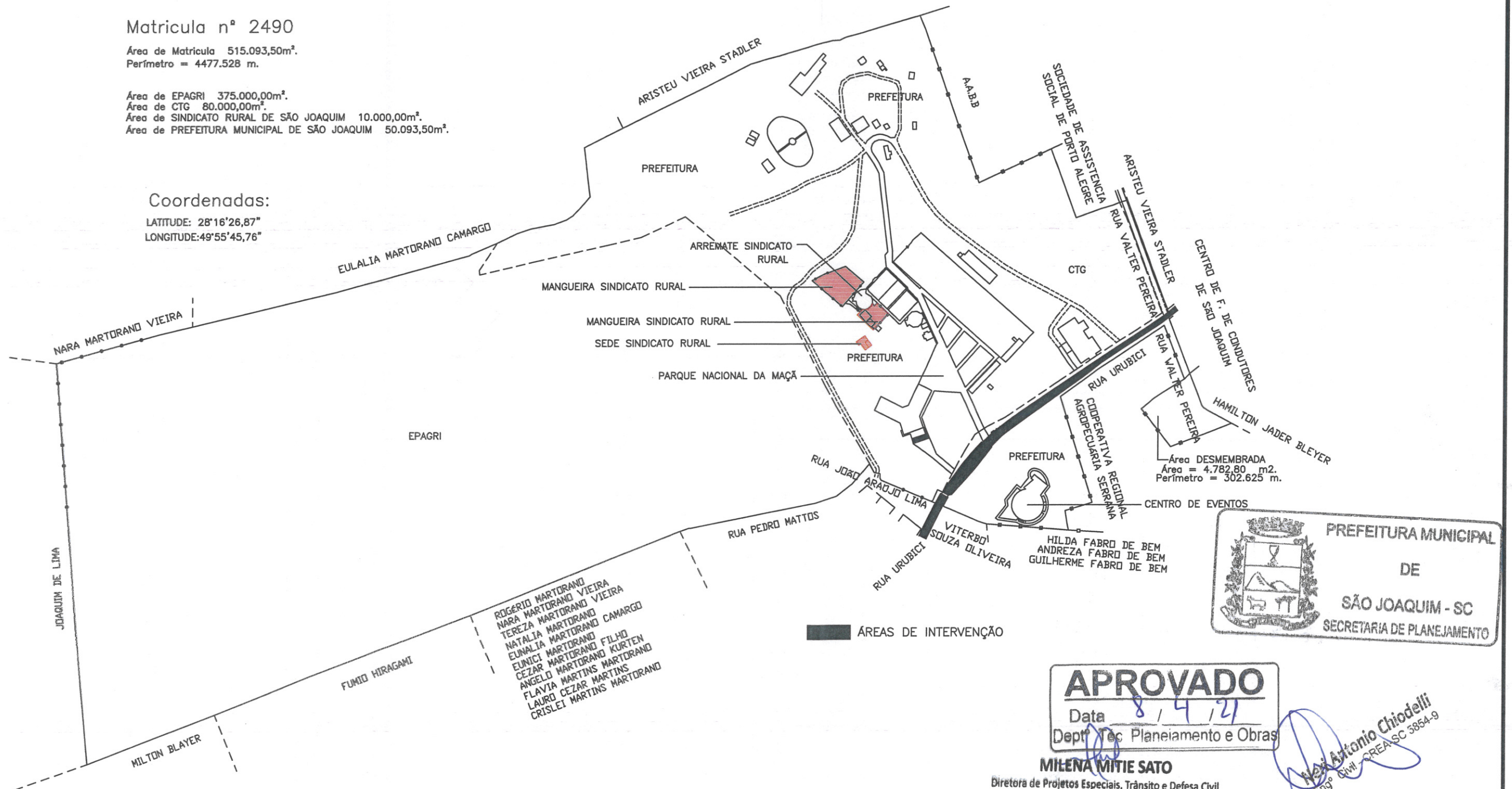

- ROGERIO MARTORANO
- NARA MARTORANO VIEIRA
- TEREZA MARTORANO VIEIRA
- NATALIA MARTORANO CAMARGO
- EUNICI MARTORANO FILHO
- CEZAR MARTORANO KURTEN
- ANGELO MARTINS MARTORANO
- FLAVIA MARTINS MARTORANO
- LAURO CEZAR MARTINS
- CRISLEI MARTINS MARTORANO

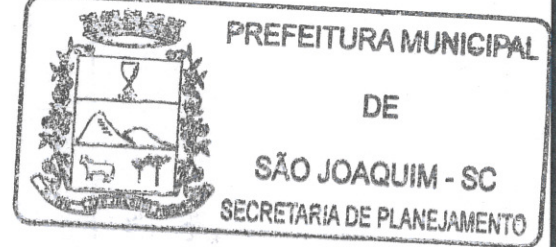

APROVADO
Data 8/4/21
Deptº Tec Planejamento e Obras

MILENA MITIE SATO
Diretora de Projetos Especiais, Trânsito e Defesa Civil
Decreto nº 019/2021

Neri Antonio Chiodelli
Engº Civil - CREA-SC 5854-9

	PREFEITURA MUNICIPAL DE SÃO JOAQUIM
	PLANTA DE SITUAÇÃO PLANTA DE LOCAÇÃO - SINDICATO RURAL PO. NACIONAL DA MAÇA - BAIRRO CAÇARA - SÃO JOAQUIM - SC
EQUIPE TÉCNICA: DIRETORA DE PROJETOS ESPECIAIS: MILENA MITIE SATO - CAU A-40216-8 ARQUITETA E URBANISTA MARIA DE FÁTIMA SOUSA - CAU A 64851-5 ENGENHEIRO CIVIL LUCIANO BROERING ALVES - CREA-SC 124887-3 ENGENHEIRO CIVIL NERI A. CHIODELLI - CREA-SC 5854 TÉC. EM GEOMENSURA CLEBER O. C. MEDEIROS - CREA-SC 078884-2	
ESCALA: 1:3500	DATA: ABRIL / 2021

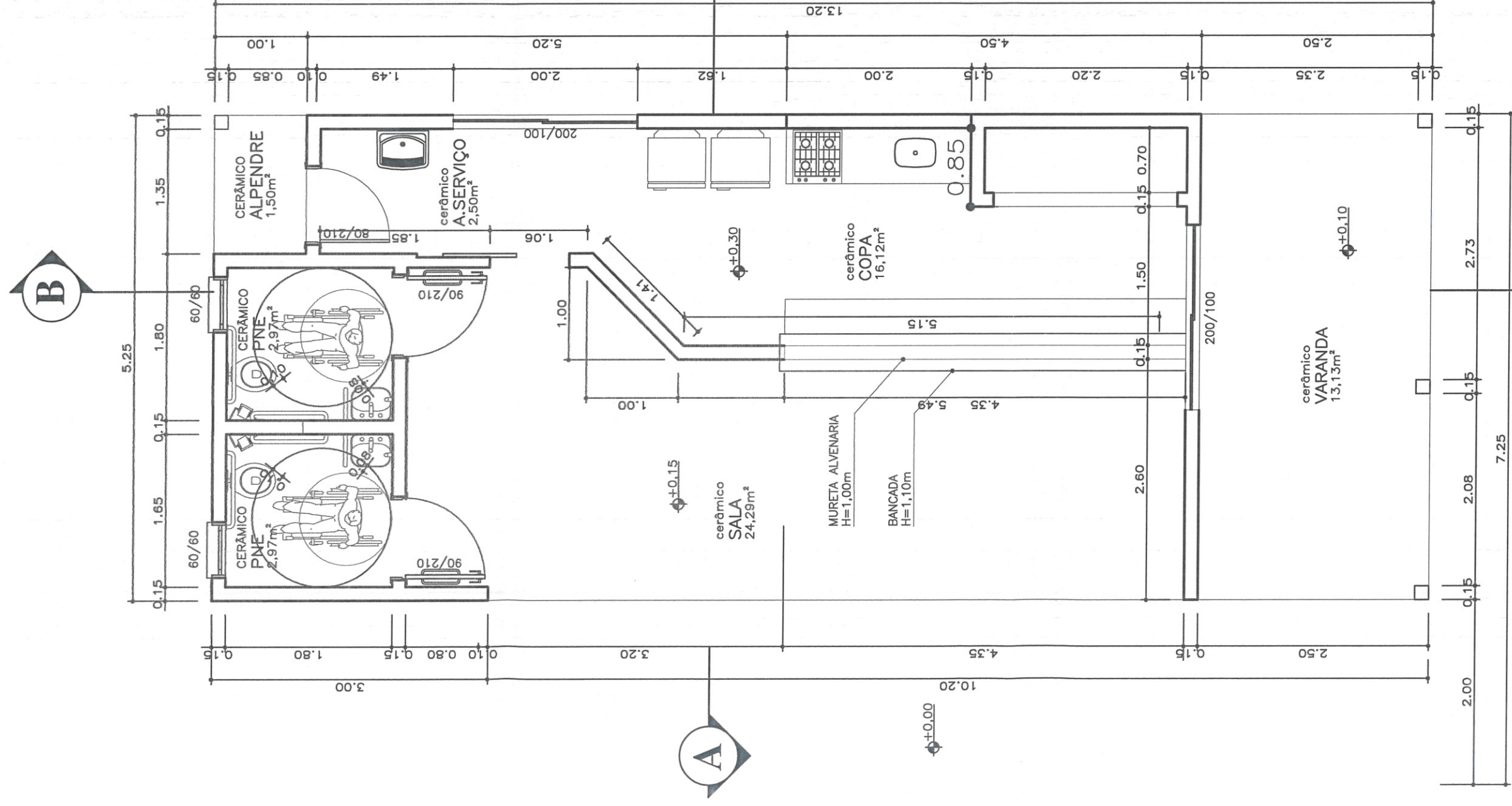

APROVADO
 Data 8/4/21
 Deptº Téc Planejamento e Obras

MILENA MITIE SATO
 Diretora de Projetos Especiais, Trânsito e Defesa Civil
 Decreto nº 019/2021

MILENA MITIE SATO
 Eng.º Civil - CREA-SC 39874-9

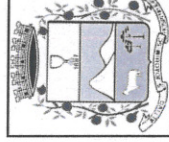

PREFEITURA MUNICIPAL DE SÃO JOAQUIM

PROJETO ARQUITETÔNICO
 SEDE - SINDICATO RURAL
 PQ. NACIONAL DA MAÇA - BAIRRO CAÇARA - SÃO JOAQUIM - SC

EQUIPE TÉCNICA:

DIRETORA DE PROJETOS ESPECIAIS: MILENA MITIE SATO - CAU A-40216-8
 ARQUITETA E URBANISTA MARIA DE FÁTIMA SOUSA - CAU A 64851-5
 ENGENHEIRO CIVIL LUCIANO BROERING ALVES - CREA-SC 124887-3
 ENGENHEIRO CIVIL NERI A. CHIODELLI - CREA-SC 5854
 TEC. EM GEOMENSURA CLEBER O. C. MEDEIROS - CREA-SC 078884-2

ESCALA 1:75 ÁREA 69,30m² DATA 01/05 FOLHA 01/05

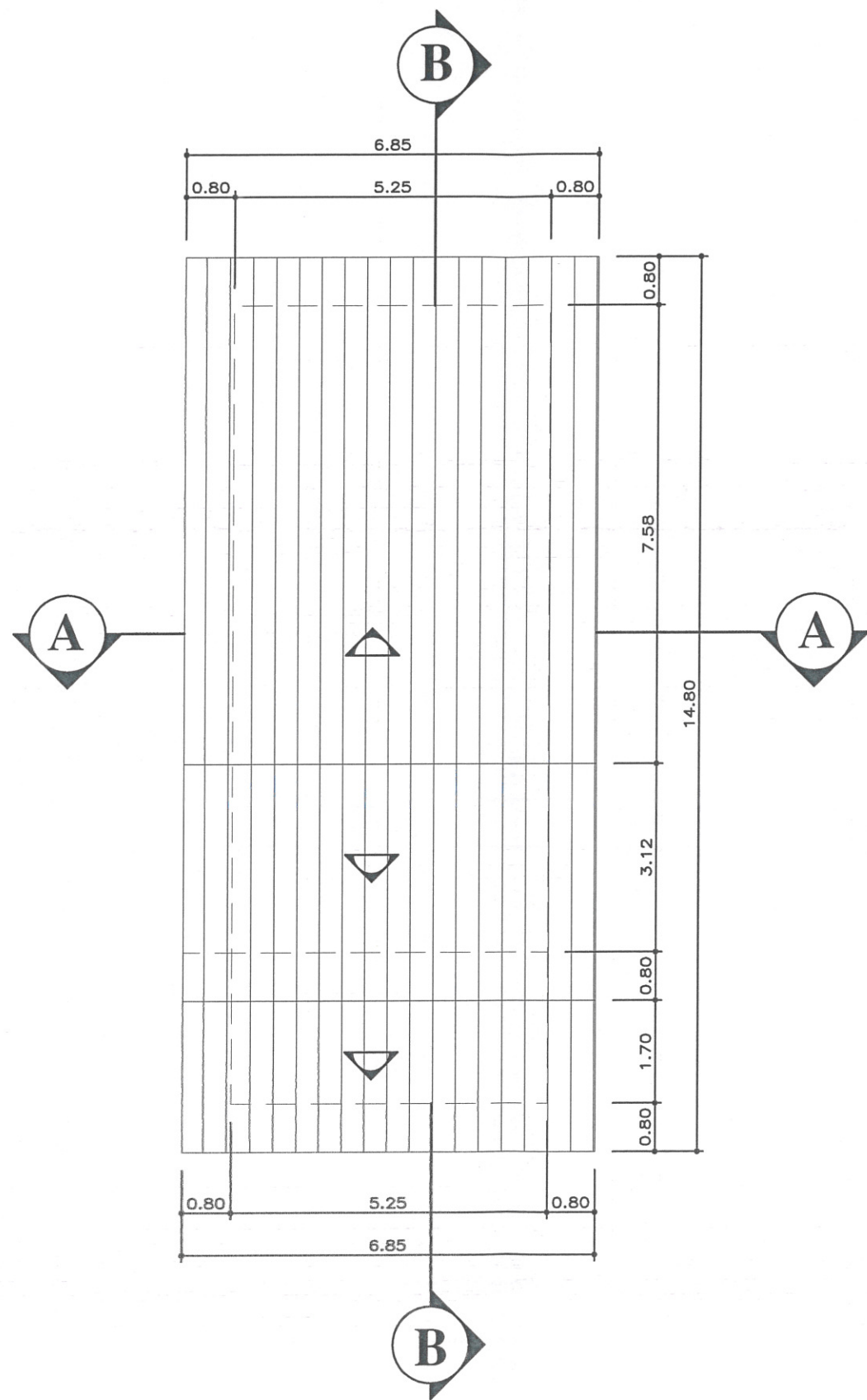

PLANTA DE COBERTURA - SEDE SINDICATO RURAL
ESCALA 1:100

QUADRO DE ÁREAS	
RESIDÊNCIA	ÁREA
ÁREA TERRENO SINDICATO RURAL	10.000,00 m ²
ÁREA MANGUEIRA	643,42 m ²
ÁREA SEDE A CONSTRUIR	69,30 m ²

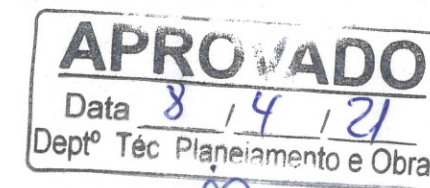
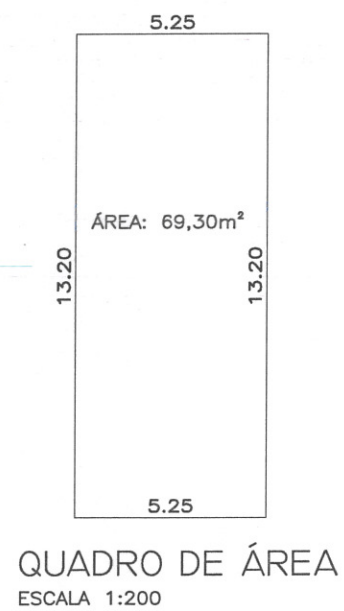

Milena Mitie Sato
MILENA MITIE SATO
Diretora de Projetos Especiais, Trânsito e Defesa Civil
Decreto nº 019/2021

Luciano Broering Alves
Engº Civil CREA-SC 124887-3

	PREFEITURA MUNICIPAL DE SÃO JOAQUIM	
	PROJETO ARQUITETÔNICO SEDE - SINDICATO RURAL PQ. NACIONAL DA MAÇÃ - BAIRRO CAIÇARA - SÃO JOAQUIM - SC	
EQUIPE TÉCNICA:		
DIRETORA DE PROJETOS ESPECIAIS: MILENA MITIE SATO - CAU A-40216-8		
ARQUITETA E URBANISTA MARIA DE FÁTIMA SOUSA - CAU A 64851-5		
ENGENHEIRO CIVIL LUCIANO BROERING ALVES - CREA-SC 124887-3		
ENGENHEIRO CIVIL NERI A. CHIODELLI - CREA-SC 5854		
TÉC. EM GEOMENSURA CLEBER O. C. MEDEIROS - CREA-SC 078884-2		
ESCALA 1:75	ÁREA 69,30m ²	FOLHA 02/05 DATA ABRIL/2021

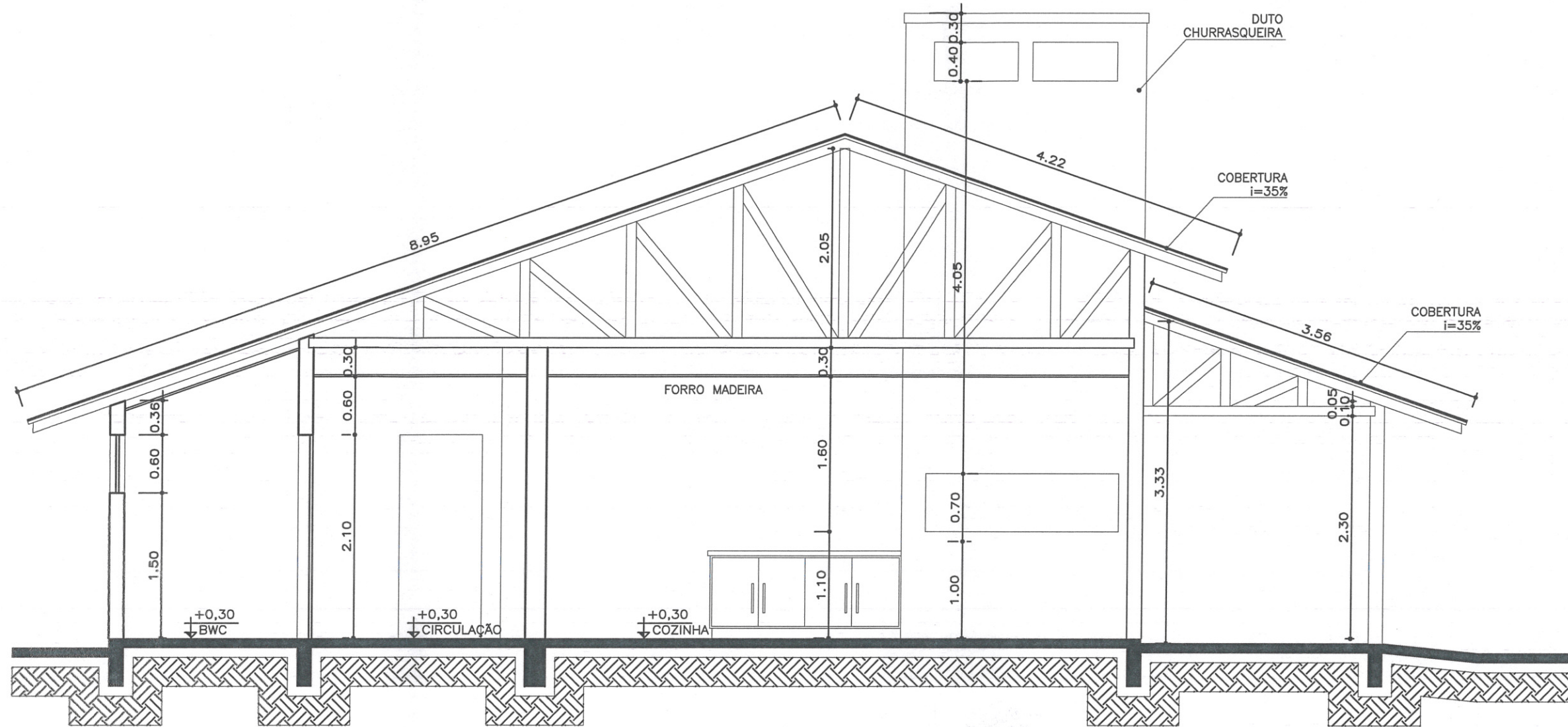

CORTE BB
ESCALA 1:50

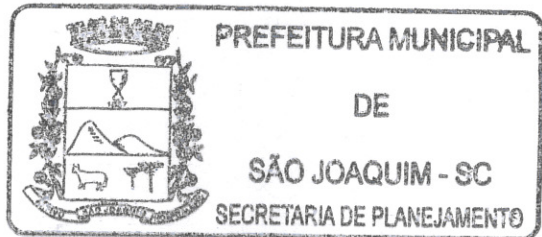

APROVADO
Data 8 / 4 / 21
Deptº Téc. Planejamento e Obras

MILENA MITIE SATO
Diretora de Projetos Especiais, Trânsito e Defesa Civil
Decreto nº 019/2021

Neri Antonio Chiodelli
Engenheiro Civil - CREA-SC 5854

	PREFEITURA MUNICIPAL DE SÃO JOAQUIM
	PROJETO ARQUITETÔNICO SEDE - SINDICATO RURAL PQ. NACIONAL DA MAÇÃ - BAIRRO CAIÇARA - SÃO JOAQUIM - SC
EQUIPE TÉCNICA:	
DIRETORA DE PROJETOS ESPECIAIS: MILENA MITIE SATO - CAU A-40216-8	
ARQUITETA E URBANISTA MARIA DE FÁTIMA SOUSA - CAU A 64851-5	
ENGENHEIRO CIVIL LUCIANO BROERING ALVES - CREA-SC 124887-3	
ENGENHEIRO CIVIL NERI A. CHIODELLI - CREA-SC 5854	
TÉC. EM GEOMENSURA CLEBER O. C. MEDEIROS - CREA-SC 078884-2	
ESCALA 1:75	ÁREA 69,30m ²
FOLHA 03/05	DATA ABRIL/2021

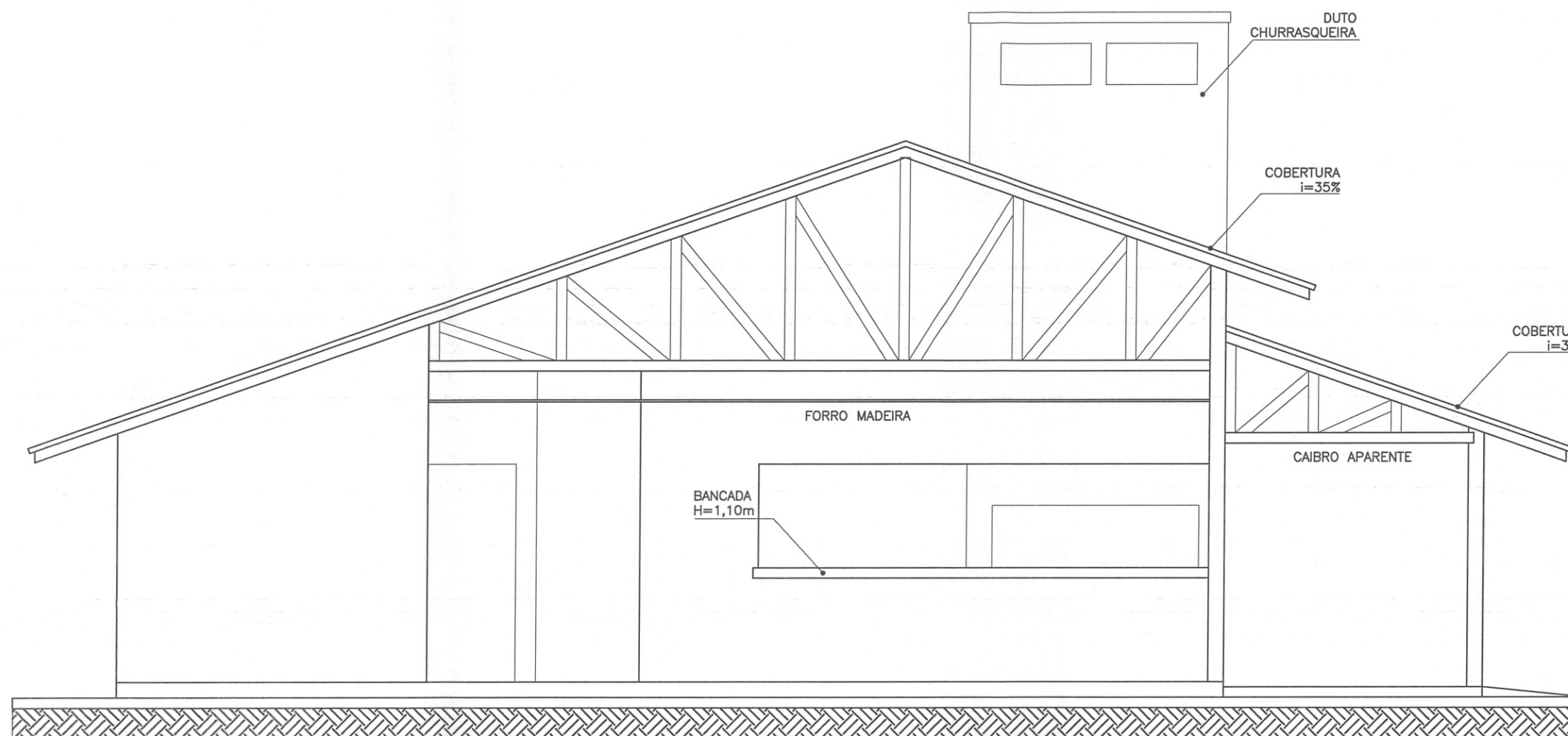

ELEVAÇÃO LATERAL - ESQUERDA
 ESCALA 1:50



APROVADO
 Data 8 / 4 / 21
 Deptº Téc. Planejamento e Obras

MILENA MITIE SATO
 Diretora de Projetos Especiais, Trânsito e Defesa Civil
 Decreto nº 019/2021

Handwritten signature in blue ink: Neri Antonio Chiodelli

	PREFEITURA MUNICIPAL DE SÃO JOAQUIM
	PROJETO ARQUITETÔNICO SEDE - SINDICATO RURAL PQ. NACIONAL DA MAÇA - BAIRRO CAIÇARA - SÃO JOAQUIM - SC
EQUIPE TÉCNICA:	
DIRETORA DE PROJETOS ESPECIAIS: MILENA MITIE SATO - CAU A-40216-8	
ARQUITETA E URBANISTA MARIA DE FÁTIMA SOUSA - CAU A 64851-5	
ENGENHEIRO CIVIL LUCIANO BROERING ALVES - CREA-SC 124887-3	
ENGENHEIRO CIVIL NERI A. CHIODELLI - CREA-SC 5854	
TÉC. EM GEOMENSURA CLEBER O. C. MEDEIROS - CREA-SC 078884-2	
ESCALA 1:75	ÁREA 69,30m ²
FOLHA 04/05	DATA ABRIL/2021

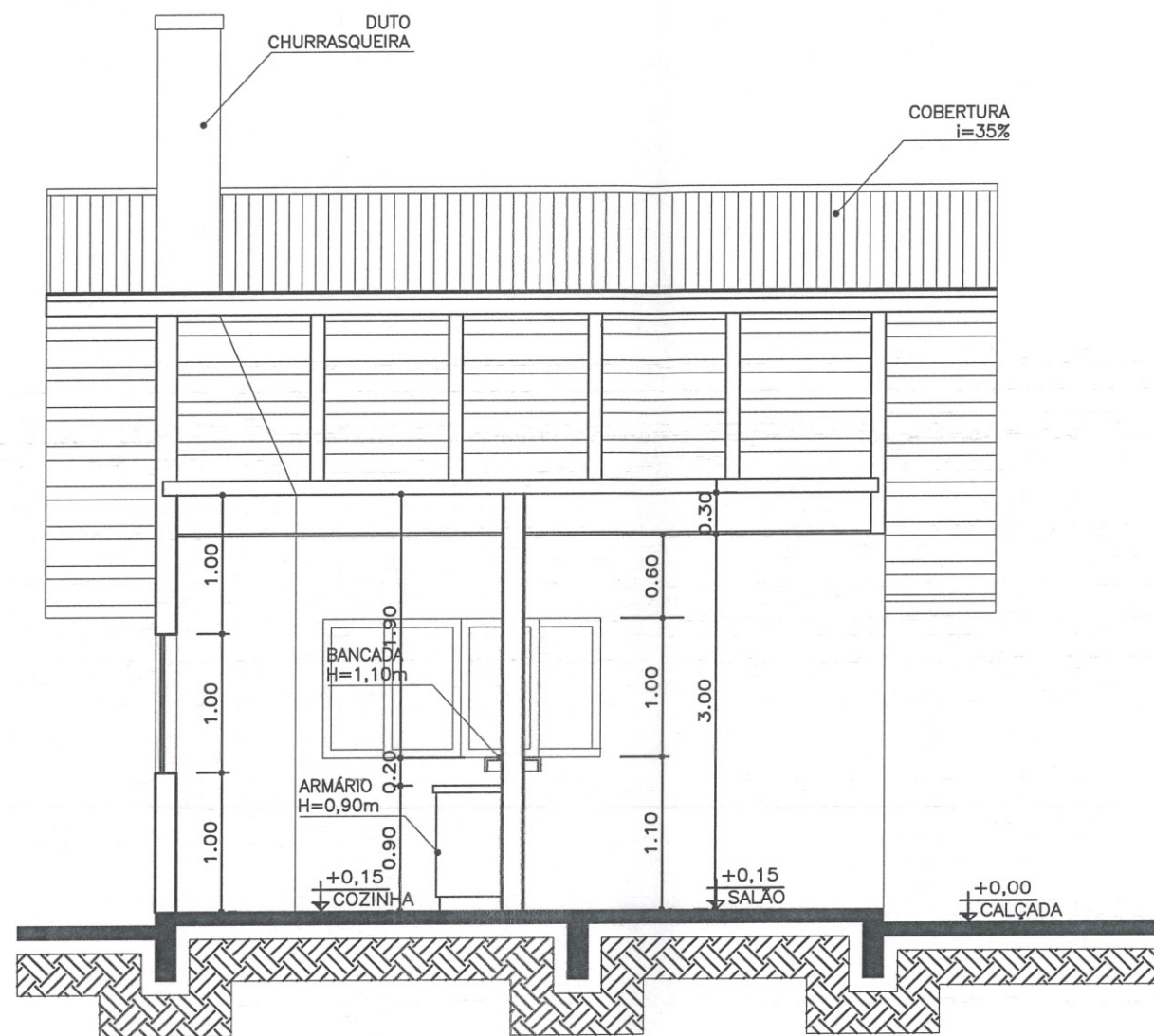

CORTE AA
ESCALA 1:50

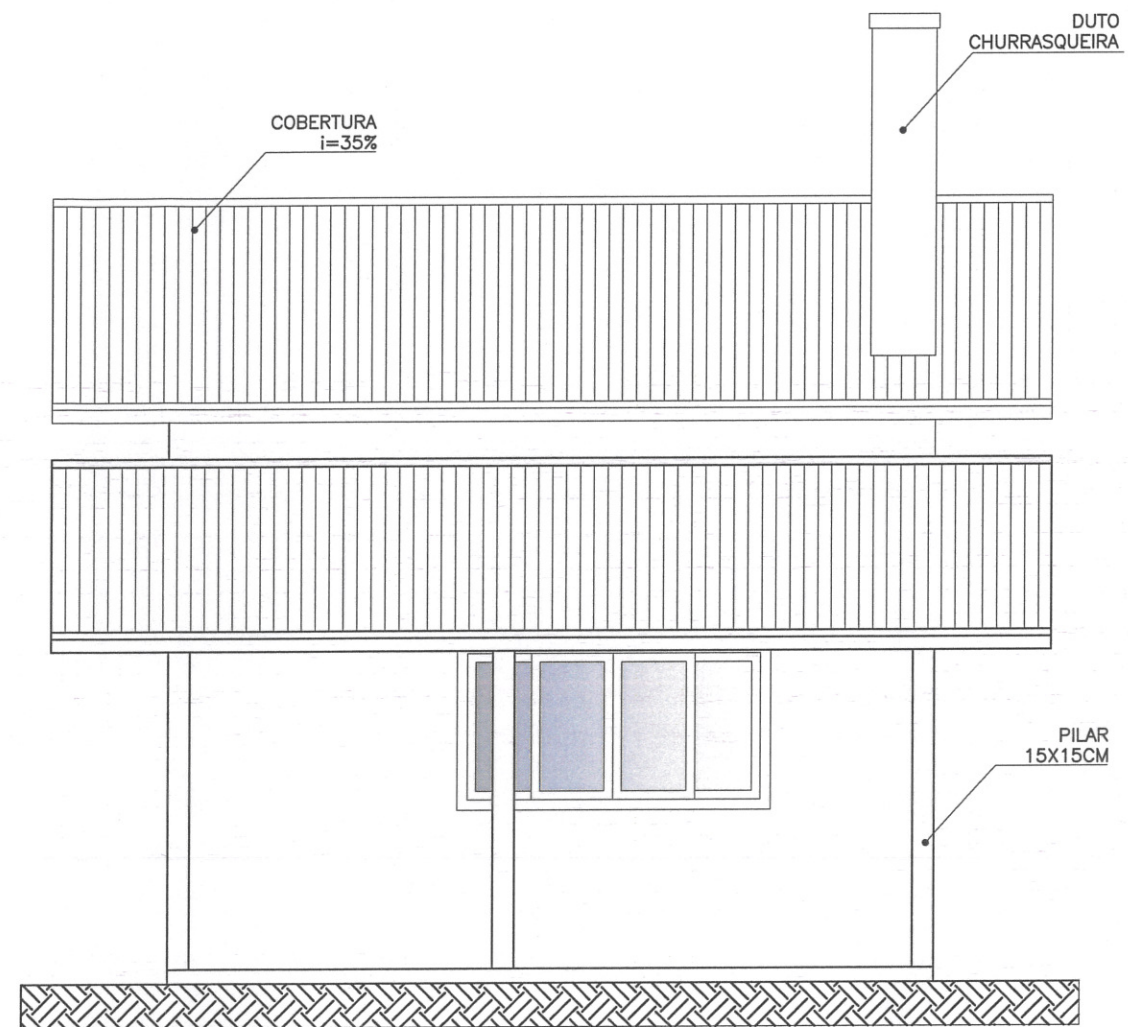

ELEVÇÃO FRONTAL
ESCALA 1:50



APROVADO
Data 8 / 4 / 21
Deptº Téc Planejamento e Obras

MILÉNA MITIE SATO
Diretora de Projetos Especiais, Tránsito e Defesa Civil
Decreto nº 019/2021

Handwritten signature in blue ink: Milena Mitie Sato

	PREFEITURA MUNICIPAL DE SÃO JOAQUIM		
	PROJETO ARQUITETÔNICO SEDE - SINDICATO RURAL PQ. NACIONAL DA MAÇÁ - BAIRRO CAIÇARA - SÃO JOAQUIM - SC		
EQUIPE TÉCNICA:			
DIRETORA DE PROJETOS ESPECIAIS: MILENA MITIE SATO - CAU A-40216-8			
ARQUITETA E URBANISTA MARIA DE FÁTIMA SOUSA - CAU A 64851-5			
ENGENHEIRO CIVIL LUCIANO BROERING ALVES - CREA-SC 124887-3			
ENGENHEIRO CIVIL NERI A. CHIODELLI - CREA-SC 5854			
TÉC. EM GEOMENSURA CLEBER O. C. MEDEIROS - CREA-SC 078884-2			
ESCALA	ÁREA	FOLHA	DATA
1:75	69,30m ²	05/05	ABRIL/2021