

PLANTA BAIXA - CASA DE APOIO

Neri Antonio Chiodelli
Engº CIVIL - CREA-SC 5854

PREFEITURA MUNICIPAL
DE
SÃO JOAQUIM - SC
SECRETARIA DE PLANEJAMENTO

APROVADO
Data 19/05/21
Deptº Téc. Planejamento e Obras

Luciano Broering Alves
Engº Civil - CREA-SC Nº 124887-3

	PREFEITURA MUNICIPAL DE SÃO JOAQUIM	
	PROJETO ARQUITETÔNICO	
CONSTRUÇÃO DE CASA DE APOIO - PQ. EXPOSIÇÕES PQ. NACIONAL DA MAÇÃ - BAIRRO CAÇARA - SÃO JOAQUIM - SC		
EQUIPE TÉCNICA:		
DIRETORA DE PROJETOS ESPECIAIS: MILENA MITIE SATO - CAU A-40216-8		
ARQUITETA E URBANISTA MARIA DE FÁTIMA SOUSA - CAU A 64851-5		
ENGENHEIRO CIVIL LUCIANO BROERING ALVES - CREA-SC 124887-3		
ENGENHEIRO CIVIL NERI A. CHIODELLI - CREA-SC 5854		
TÉC. EM GEOMENSURA CLEBER O. C. MEDEIROS - CREA-SC 078884-2		
ESCALA	ÁREA	FOLHA
1:50	69,30m²	01/05
		DATA
		ABRIL/2021

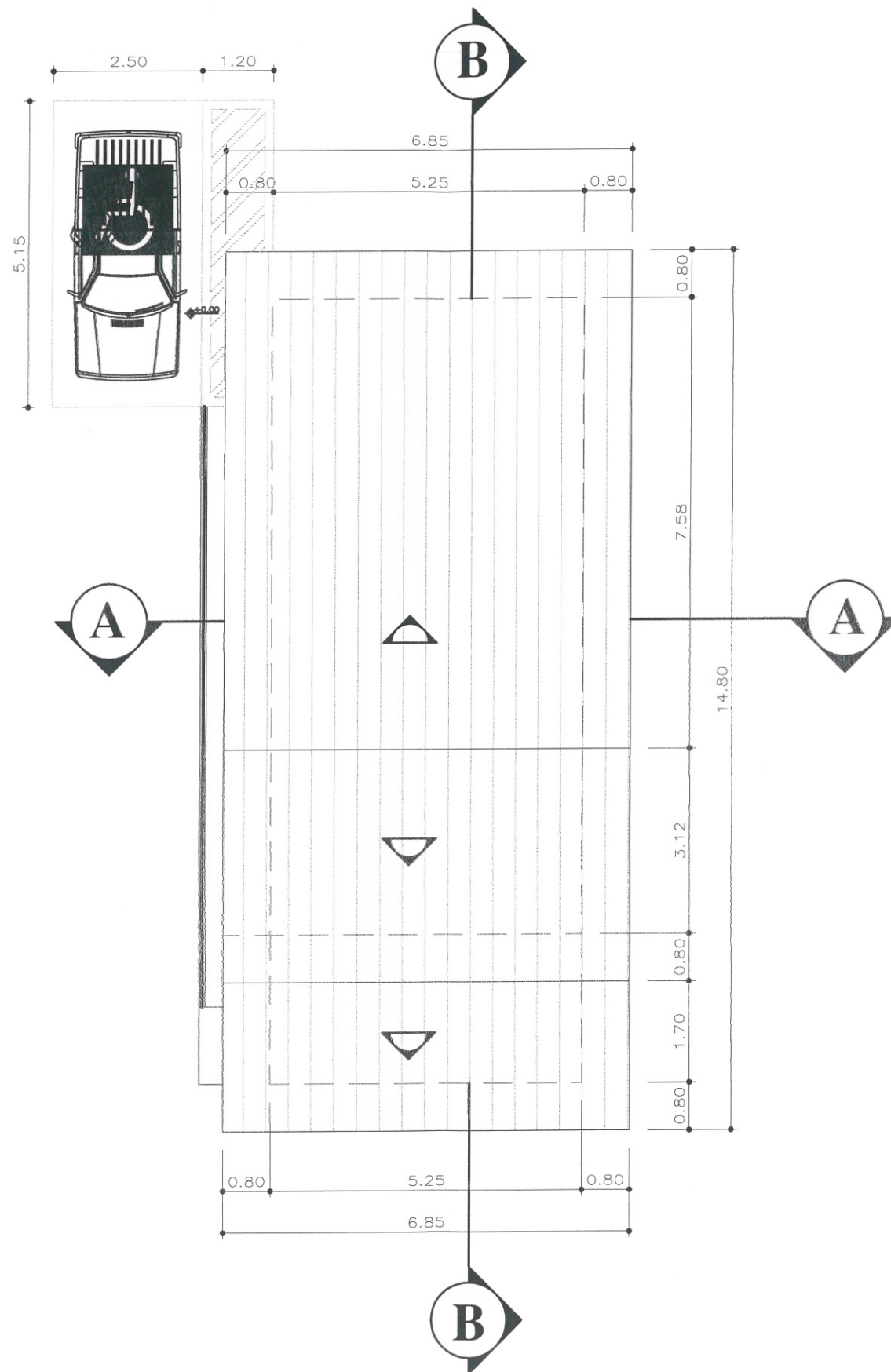

PLANTA DE COBERTURA - CASA DE APOIO
ESCALA 1:100

QUADRO DE ÁREAS	
RESIDÊNCIA	ÁREA
ÁREA MATRÍCULA PREFEITURA	515.093,50 m ²
ÁREA SEDE A CONSTRUIR	69,30 m ²

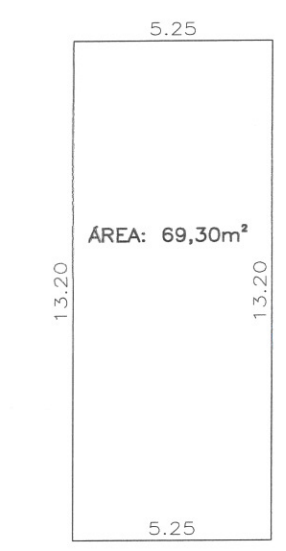

QUADRO DE ÁREA
ESCALA 1:200



APROVADO
Data 19/05/21
Deptº Téc Planejamento e Obras

Luciano Broering Alves
Engº. Civil - CREA-SC Nº 124887-3

Neri Antonio Chiodelli
Engº CIVIL - CREA-SC 5854

	PREFEITURA MUNICIPAL DE SÃO JOAQUIM	
	PROJETO ARQUITETÔNICO	
CONSTRUÇÃO DE CASA DE APOIO - PQ. EXPOSIÇÕES PQ. NACIONAL DA MAÇÃ - BAIRRO CAIÇARA - SÃO JOAQUIM - SC		
EQUIPE TÉCNICA:		
DIRETORA DE PROJETOS ESPECIAIS: MILENA MITIE SATO - CAU A-40216-8		
ARQUITETA E URBANISTA MARIA DE FÁTIMA SOUSA - CAU A 64851-5		
ENGENHEIRO CIVIL LUCIANO BROERING ALVES - CREA-SC 124887-3		
ENGENHEIRO CIVIL NERI A. CHIODELLI - CREA-SC 5854		
TÉC. EM GEOMENSURA CLEBER O. C. MEDEIROS - CREA-SC 078884-2		
ESCALA INDICADA	ÁREA 69,30m ²	DATA ABRIL/2021

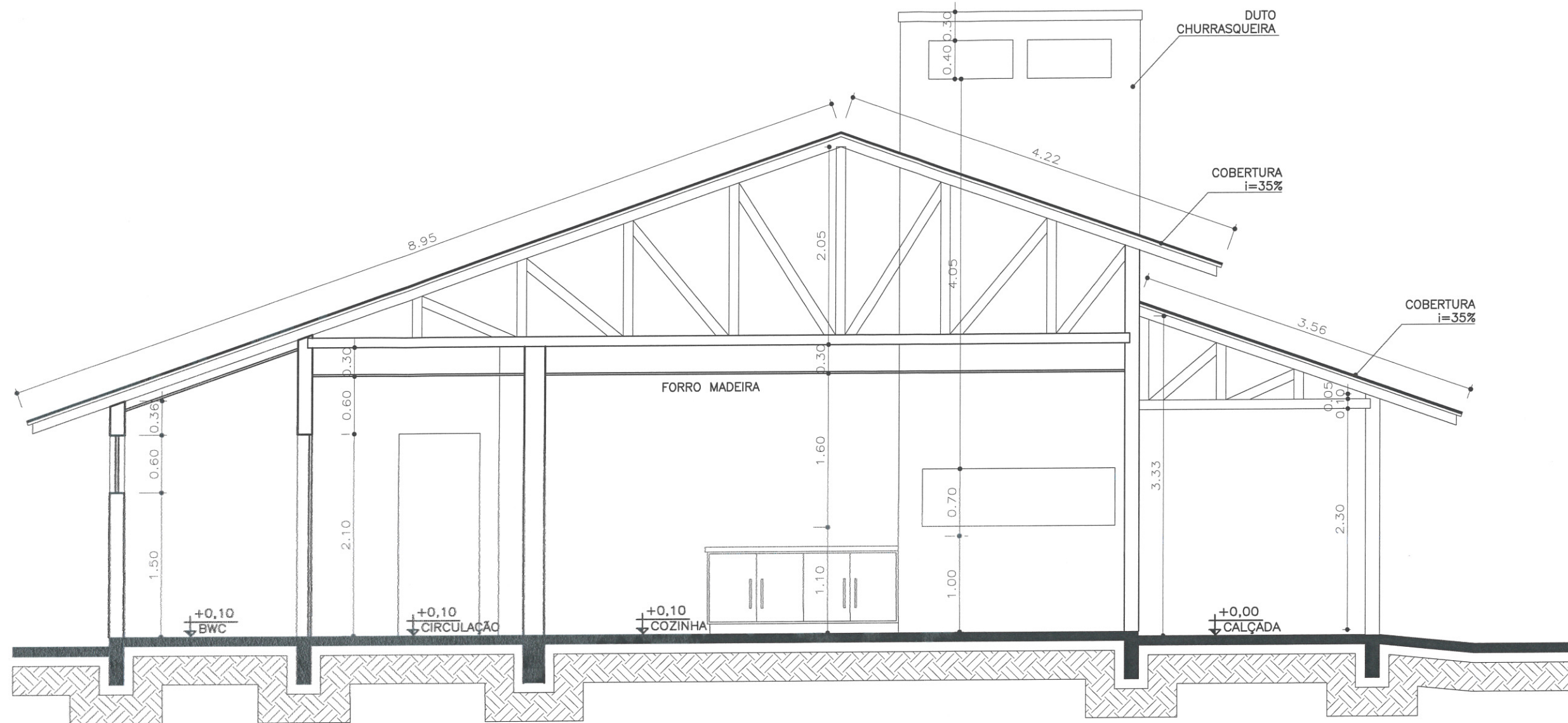

CORTE BB
ESCALA 1:50



APROVADO
Data 18/05/21
Deptº Téc. Planejamento e Obras

Luciano Broering Alves
Engº Civil - CREA-SC Nº 124887-3

Neri Antonio Chiodelli
Engº Civil - CREA-SC 5854

	PREFEITURA MUNICIPAL DE SÃO JOAQUIM
	PROJETO ARQUITETÔNICO CONSTRUÇÃO DE CASA DE APOIO - PQ. EXPOSIÇÕES PQ. NACIONAL DA MAÇÃ - BAIRRO CAÇARA - SÃO JOAQUIM - SC
EQUIPE TÉCNICA: DIRETORA DE PROJETOS ESPECIAIS: MILENA MITIE SATO - CAU A-40216-8 ARQUITETA E URBANISTA MARIA DE FÁTIMA SOUSA - CAU A 64851-5 ENGENHEIRO CIVIL LUCIANO BROERING ALVES - CREA-SC 124887-3 ENGENHEIRO CIVIL NERI A. CHIODELLI - CREA-SC 5854 TÉC. EM GEOMENSURA CLEBER O. C. MEDEIROS - CREA-SC 078884-2	
ESCALA 1:75	ÁREA 69,30m²
FOLHA 03/05	DATA ABRIL/2021

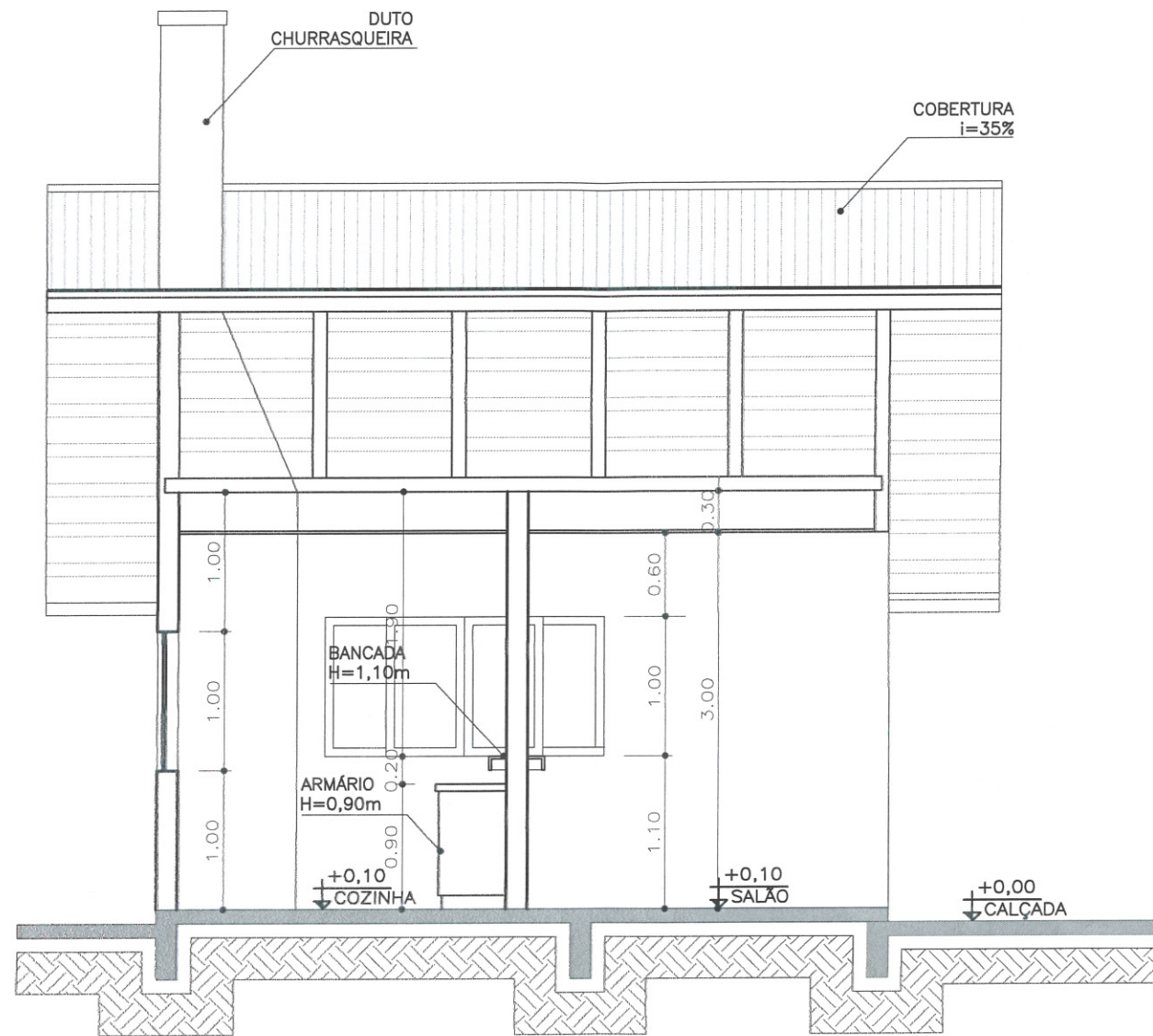

CORTE AA
ESCALA 1:50

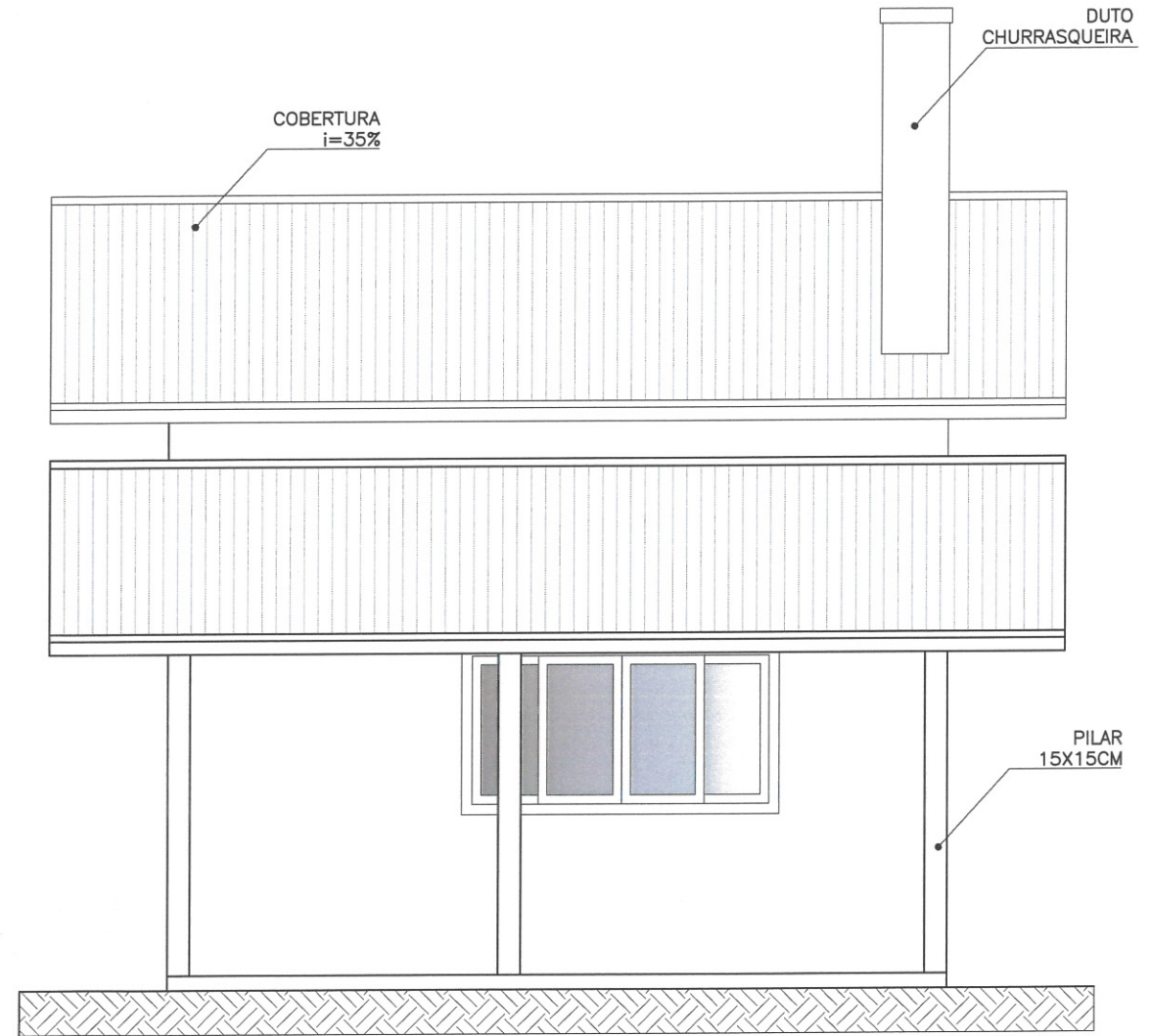

ELEVAÇÃO FRONTAL
ESCALA 1:50

Luciano Broering Alves
Eng. Civil - CREA-SC Nº 124887-3

APROVADO

Data 19/05/21
Deptº Téc Planejamento e Obras



(Handwritten signature)
Neri Antonio Chiodelli
Eng. Civil - CREA-SC 5854

	PREFEITURA MUNICIPAL DE SÃO JOAQUIM
	PROJETO ARQUITETÔNICO CONSTRUÇÃO DE CASA DE APOIO - PQ. EXPOSIÇÕES PQ. NACIONAL DA MAÇÃ - BAIRRO CAIÇARA - SÃO JOAQUIM - SC
EQUIPE TÉCNICA:	
DIRETORA DE PROJETOS ESPECIAIS: MILENA MITIE SATO - CAU A-40216-8	
ARQUITETA E URBANISTA MARIA DE FÁTIMA SOUSA - CAU A 64851-5	
ENGENHEIRO CIVIL LUCIANO BROERING ALVES - CREA-SC 124887-3	
ENGENHEIRO CIVIL NERI A. CHIODELLI - CREA-SC 5854	
TÉC. EM GEOMENSURA CLEBER O. C. MEDEIROS - CREA-SC 078884-2	
ESCALA 1:50	ÁREA 69,30m ²
FOLHA 04/05	DATA ABRIL/2021

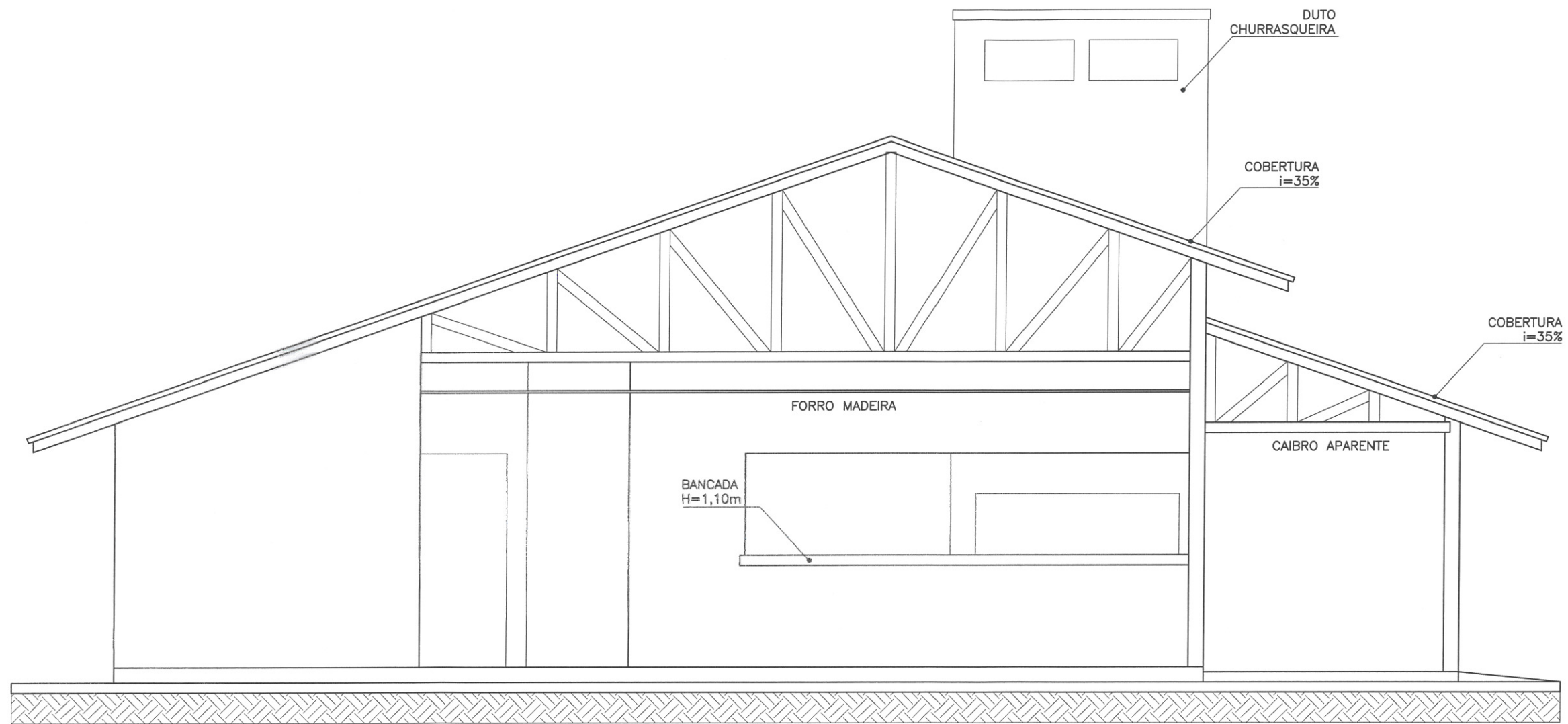

ELEVAÇÃO LATERAL - ESQUERDA
 ESCALA 1:50



Neri Antonio Chiodelli
 Eng. Civil - CREA-SC 5854-9

APROVADO
 Data 19/05/21
 Deptº Téc. Planejamento e Obras

Luciano Broering Alves
 Engº. Civil - CREA-SC Nº 124887-3

	PREFEITURA MUNICIPAL DE SÃO JOAQUIM
	PROJETO ARQUITETÔNICO CONSTRUÇÃO DE CASA DE APOIO - PQ. EXPOSIÇÕES PQ. NACIONAL DA MAÇÃ - BAIRRO CAÇARA - SÃO JOAQUIM - SC
EQUIPE TÉCNICA: DIRETORA DE PROJETOS ESPECIAIS: MILENA MITIE SATO - CAU A-40216-8 ARQUITETA E URBANISTA MARIA DE FÁTIMA SOUSA - CAU A 64851-5 ENGENHEIRO CIVIL LUCIANO BROERING ALVES - CREA-SC 124887-3 ENGENHEIRO CIVIL NERI A. CHIODELLI - CREA-SC 5854 TÉC. EM GEOMENSURA CLEBER O. C. MEDEIROS - CREA-SC 078884-2	
ESCALA 1:75	ÁREA 69,30m ²
FOLHA 05/05	DATA ABRIL/2021