

PLANTA BAIXA - MANGUEIRA E BAIAS 01  
 ESCALA 1:150

Luciano Broering Alves  
 Eng.º Civil - CREA-SC Nº 124887-3

**B**

**APROVADO**  
 Data 19/05/21  
 Deptº Téc Planejamento e Obras



LEGENDAS  
 ○ coluna de apoio deverá ser locada de modo que não obstrua a abertura da balança existente

*Neri Antonio Chiodelli*  
 Eng.º Civil - OBRAS

	PREFEITURA MUNICIPAL DE SÃO JOAQUIM	
	PROJETO ARQUITETÔNICO	
REVITALIZAÇÃO E REFORMA DA MANGUEIRA PARQUE DE EXPOSIÇÕES PQ. NACIONAL DA MAÇÃ - BAIRRO CAIÇARA - SÃO JOAQUIM - SC		
EQUIPE TÉCNICA:		
DIRETORA DE PROJETOS ESPECIAIS: MILENA MITIE SATO - CAU A-40216-8		
ARQUITETA E URBANISTA MARIA DE FÁTIMA SOUSA - CAU A 64851-5		
ENGENHEIRO CIVIL LUCIANO BROERING ALVES - CREA-SC 124887-3		
ENGENHEIRO CIVIL NERI A. CHIODELLI - CREA-SC 5854		
TÉC. EM GEOMENSURA CLEBER O. C. MEDEIROS - CREA-SC 078884-2		
ESCALA	ÁREA	FOLHA
1:150	1.835,92m <sup>2</sup>	01/03
		DATA
		ABRIL / 2021

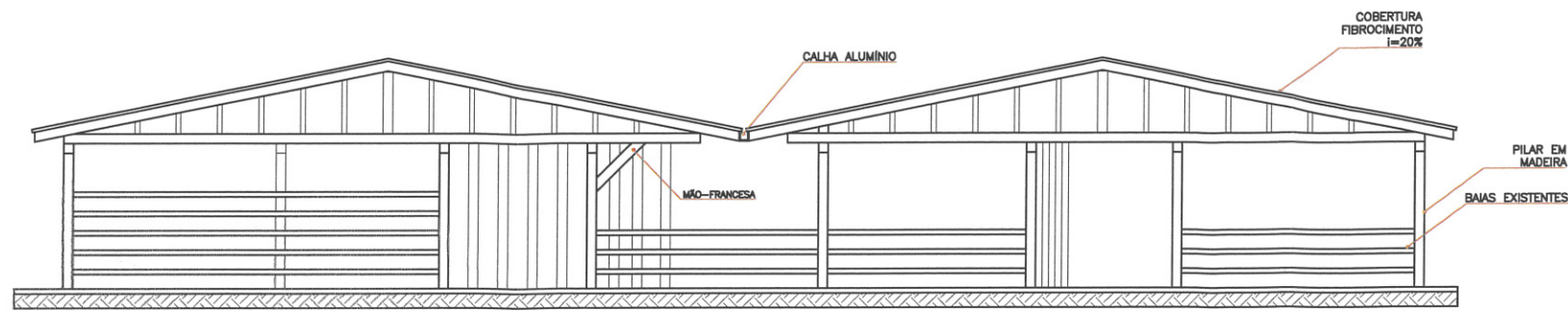

VISTA FRONTAL - MANGUEIRA 01  
ESCALA 1:150

OBS.: NOS BEIRAS OS QUAIS A LARGURA DER SUPERIOR DO QUE 1,00m DEVERÁ SER COLOCADA MÃO-FRANCA PARA AUXILIAR NA SUSTENTAÇÃO

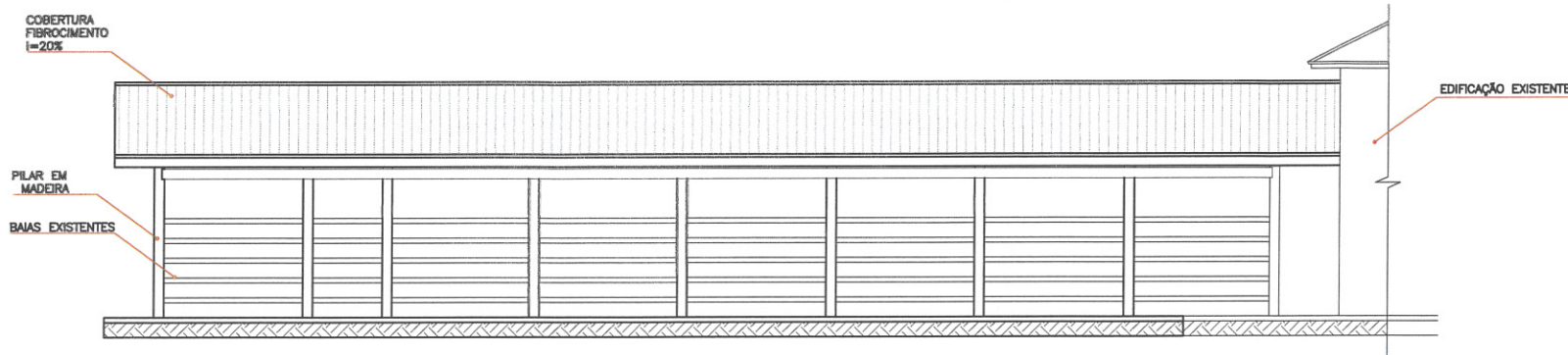

VISTA LATERAL - DIREITO - MANGUEIRA 01  
ESCALA 1:150

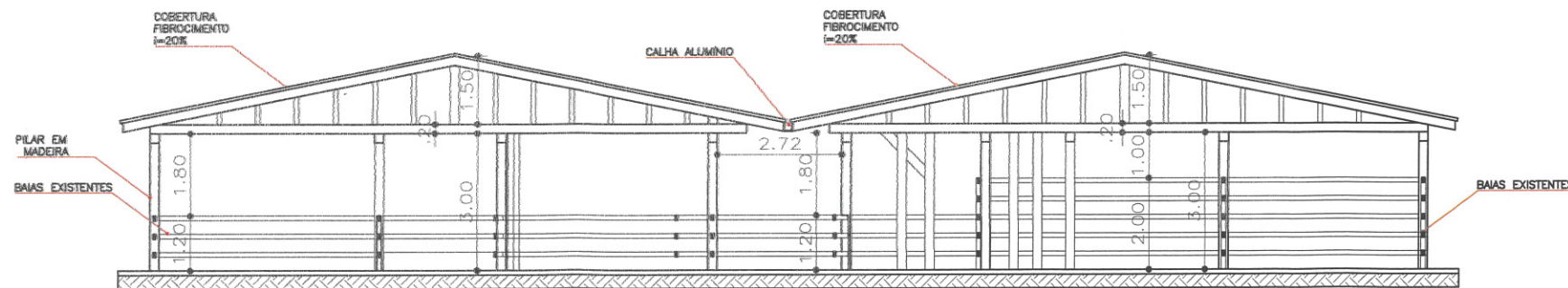

CORTE AA - MANGUEIRA 01  
ESCALA 1:150



*Neri Antonio Chiodelli*  
ENJº CIVIL - CREA-SC 5854

**APROVADO**  
Data 19 / 05 / 21  
Deptº Téc. Planejamento e Obras

*Luciano Broering Alves*  
Engº. Civil - CREA-SC Nº 124887-3

	PREFEITURA MUNICIPAL DE SÃO JOAQUIM
	PROJETO ARQUITETÔNICO
REVITALIZAÇÃO E REFORMA DA MANGUEIRA PARQUE DE EXPOSIÇÕES PQ. NACIONAL DA MAÇA - BAIRRO CAIÇARA - SÃO JOAQUIM - SC	
EQUIPE TÉCNICA:	
DIRETORA DE PROJETOS ESPECIAIS: MILENA MITIE SATO - CAU A-40216-8	
ARQUITETA E URBANISTA MARIA DE FÁTIMA SOUSA - CAU A 64851-5	
ENGENHEIRO CIVIL LUCIANO BROERING ALVES - CREA-SC 124887-3	
ENGENHEIRO CIVIL NERI A. CHIODELLI - CREA-SC 5854	
TÉC. EM GEOMENSURA CLEBER O. C. MEDEIROS - CREA-SC 078884-2	
ESCALA 1:75	ÁREA 755,91m <sup>2</sup>
FOLHA 02/03	DATA ABRIL / 2021

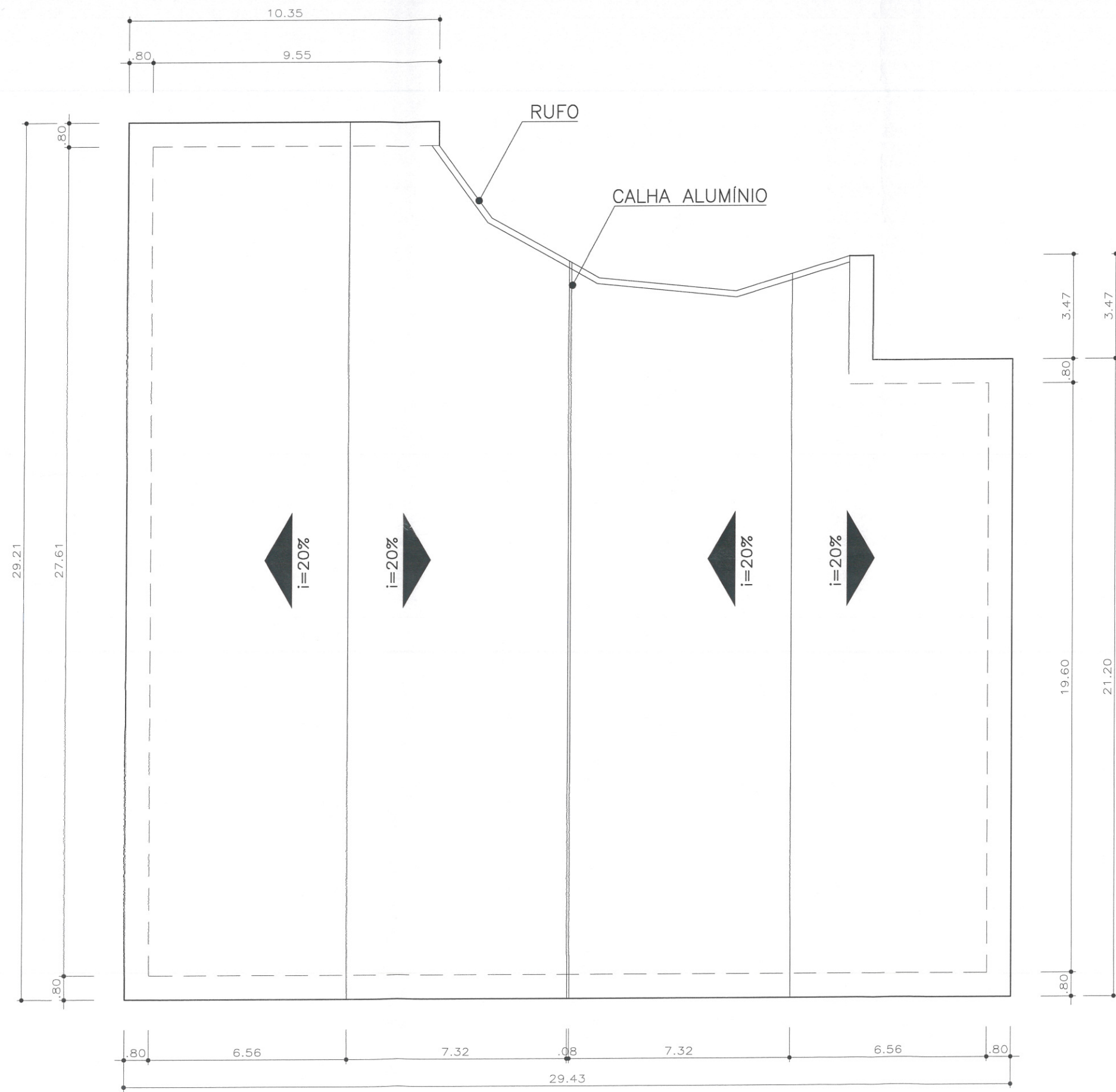

PLANTA DE COBERTURA - MANGUEIRA 01  
 ESCALA 1:150

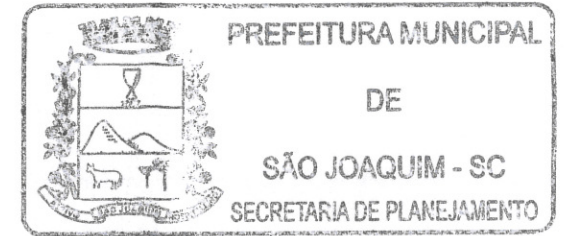

*Luciano Broering Alves*  
 Eng. Civil - CREA-SC Nº 124887-3

**APROVADO**  
 Data 19/05/21  
 Deptº Téc Planejamento e Obras

*Neri Antonio Chiodelli*  
 Eng. Civil - CREA-SC 5854

	PREFEITURA MUNICIPAL DE SÃO JOAQUIM		
	PROJETO ARQUITETÔNICO		
REVITALIZAÇÃO E REFORMA DA MANGUEIRA PARQUE DE EXPOSIÇÕES PQ. NACIONAL DA MAÇÃ - BAIRRO CAÇARA - SÃO JOAQUIM - SC			
EQUIPE TÉCNICA:			
DIRETORA DE PROJETOS ESPECIAIS: MILENA MITIE SATO - CAU A-40216-8			
ARQUITETA E URBANISTA MARIA DE FÁTIMA SOUSA - CAU A 64851-5			
ENGENHEIRO CIVIL LUCIANO BROERING ALVES - CREA-SC 124887-3			
ENGENHEIRO CIVIL NERI A. CHIODELLI - CREA-SC 5854			
TÉC. EM GEOMENSURA CLEBER O. C. MEDEIROS - CREA-SC 078884-2			
ESCALA	ÁREA	FOLHA	DATA
1:75	755,91m <sup>2</sup>	03/03	ABRIL / 2021