

CORTE AA

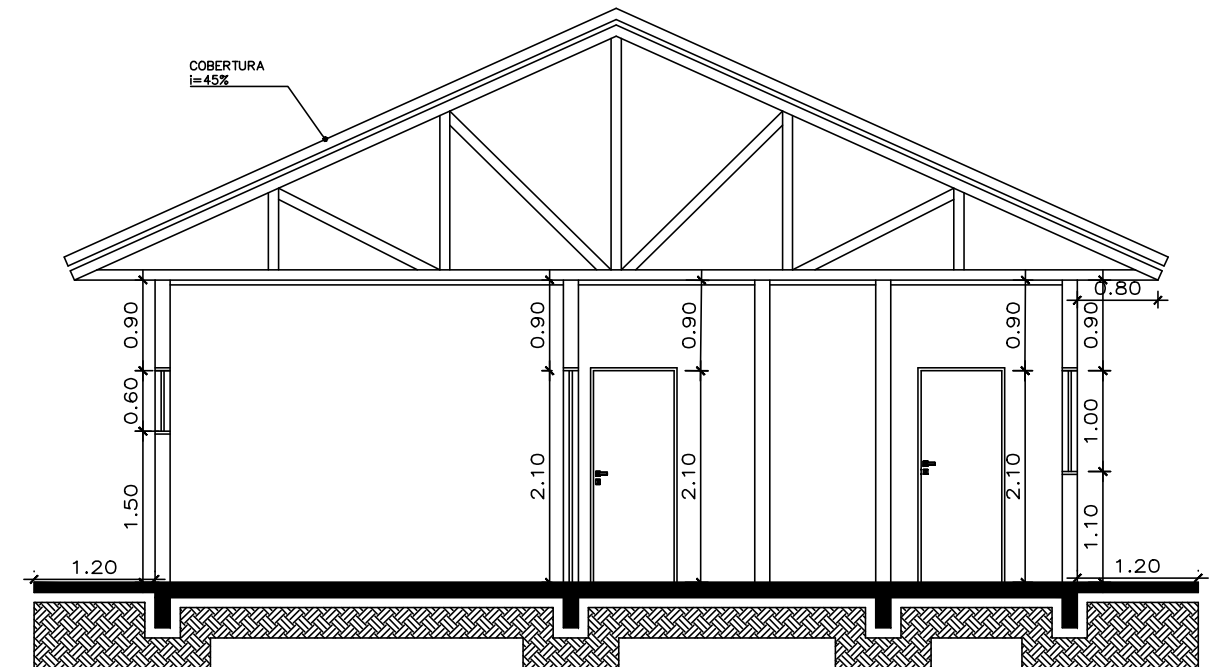

CORTE BB

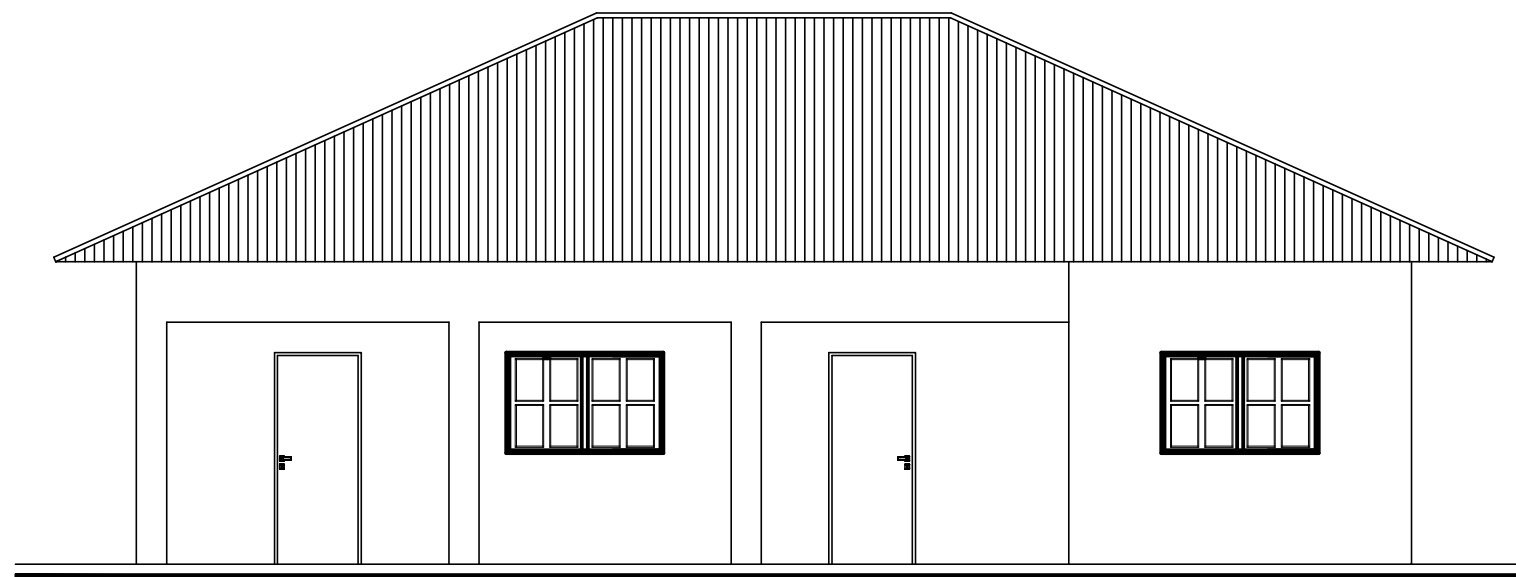

FACHADA



PREFEITURA MUNICIPAL DE SÃO JOAQUIM

CORTES E FACHADA

ESCOLA DE EDUCAÇÃO INFANTIL ANTÔNIO AGUIAR NUNES
RUA CORONEL FORTUNA - DISTRITO ARVOREDO - SÃO JOAQUIM - SC

EQUIPE TÉCNICA:

DIRETORA DE PROJETOS ESPECIAIS: MILENA MITIE SATO - CAU A-40216-8

ARQUITETA E URBANISTA MARIA DE FÁTIMA SOUSA - CAU A 64851-5

ENGENHEIRO CIVIL LUCIANO BROERING ALVES - CREA-SC 124887-3

ENGENHEIRO CIVIL NERI A. CHIODELLI - CREA-SC 5854

TÉC. EM GEOMENSURA CLEBER O. C. MEDEIROS - CREA-SC 078884-2

ESCALA 1/75

FOLHA 02/03

DATA JULHO / 2021