

ELEVAÇÃO LATERAL DIREITA

ESCALA 1:50

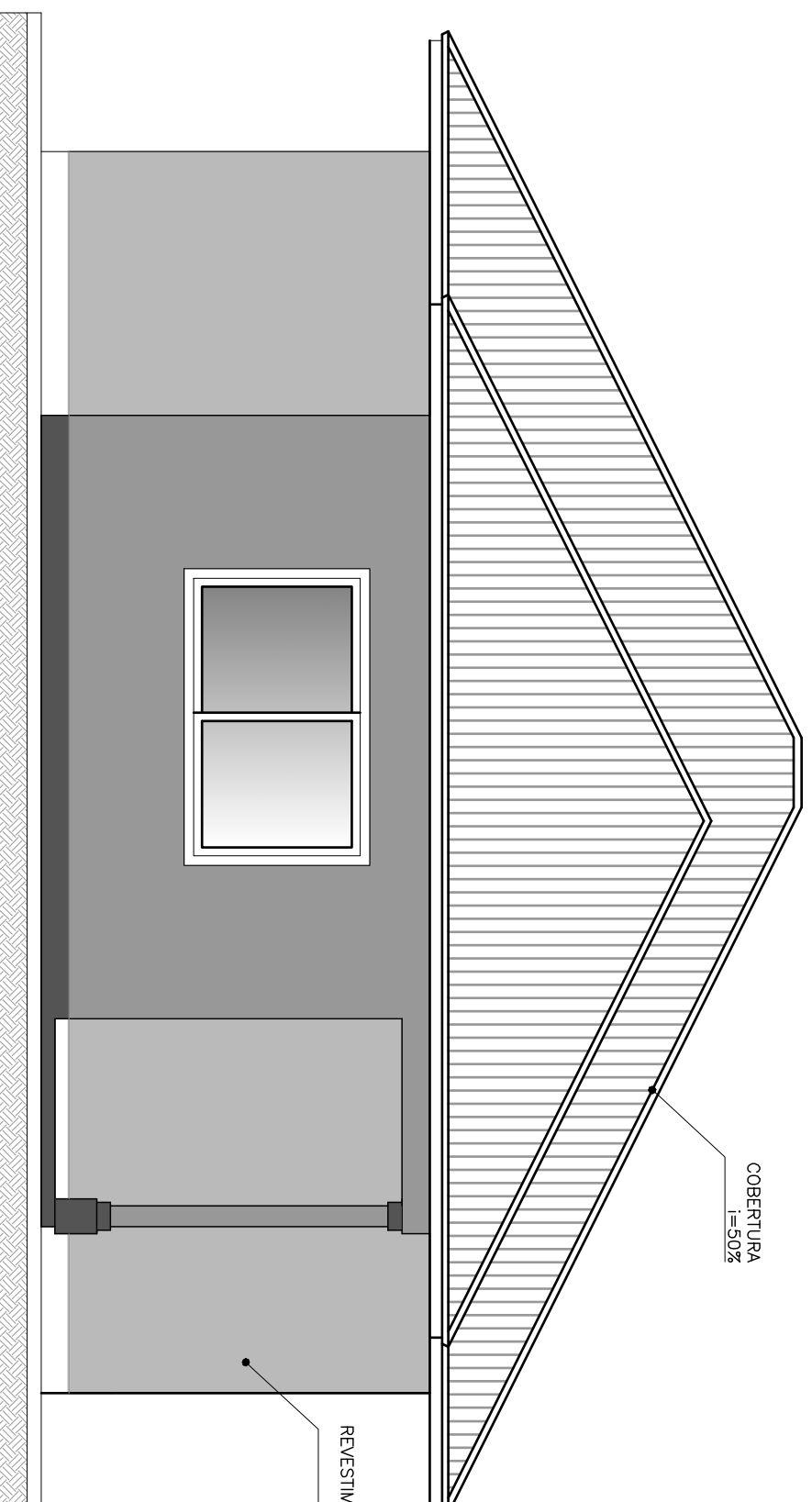

COBERTURA
i=50%

REVESTIMENTO CERÂMICA
DE TIJOLOS

ELEVAÇÃO FRONTAL

ESCALA 1:50



PREFEITURA MUNICIPAL DE SÃO JOAQUIM

PROJETO ARQUITETÔNICO

CONSELHO TUTELAR

RUA GASPARINO DUTRA - BAIRRO CENTRO - SÃO JOAQUIM - SC

EQUIPE TÉCNICA:

DIRETORA DE PROJETOS ESPECIAIS: MILENA MITTE SATO - CAU A-40216-8

ARQUITETA E URBANISTA MARIA DE FÁTIMA SOUSA - CAU A 64851-5

ENGENHEIRO CIVIL LUCIANO BROERING ALVES - CREA-SC 124887-3

ENGENHEIRO CIVIL NERI A. CHIODELLI - CREA-SC 5854

TÉC. EM GEOMENSURA CLEBER O. C. MEDEIROS - CREA-SC 078884-2

ESCALA INDICADA ÁREA 118,60m² FOLHA 05/05 DATA JANEIRO/2022