

1 LOCALIZAÇÃO
sem escala



IMAGEM ILUSTRATIVA



IMAGEM ILUSTRATIVA

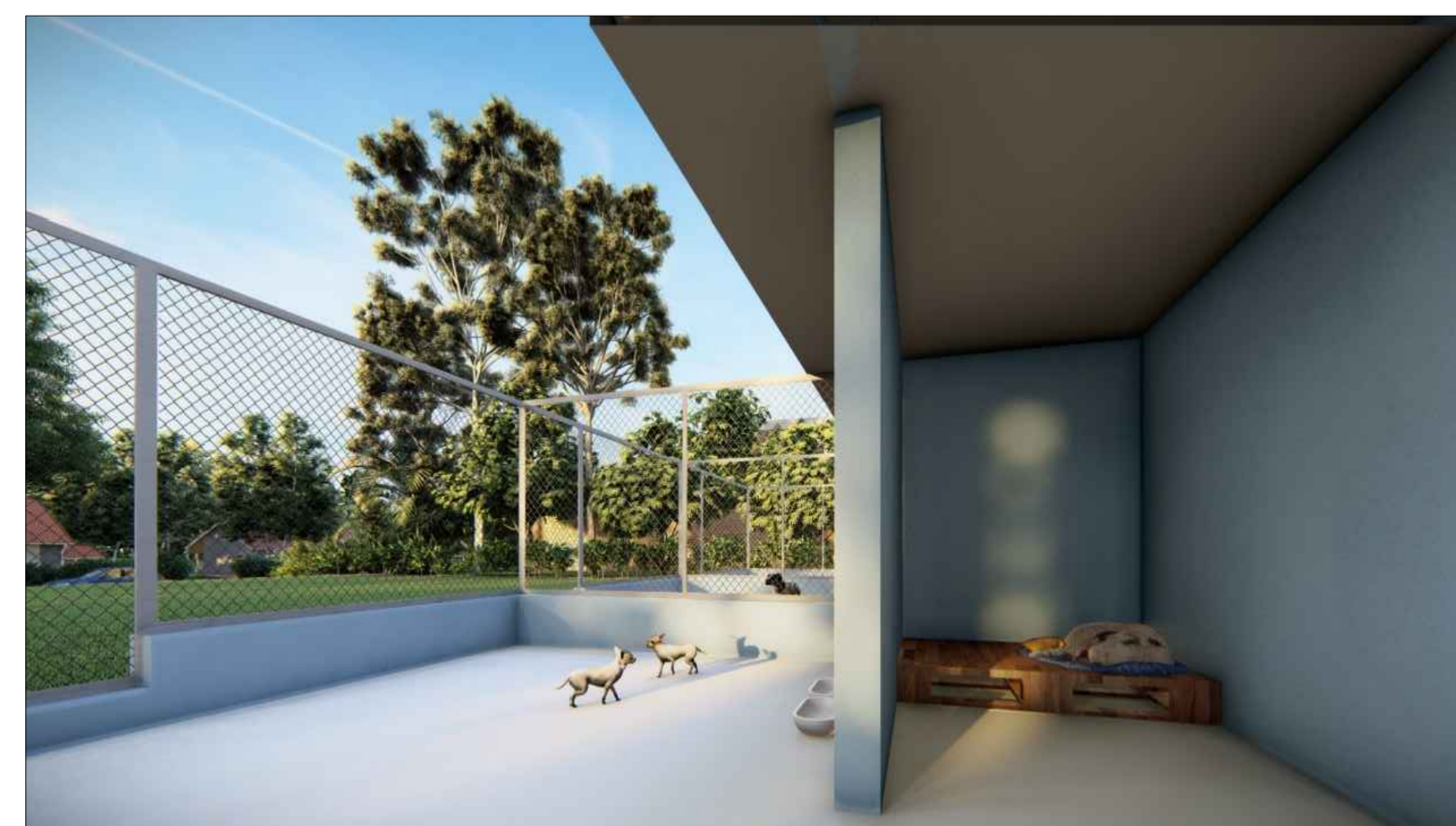

IMAGEM ILUSTRATIVA

DESENVOLVIMENTO E GERENCIAMENTO		
GABINETE DO DEPUTADO MARCUS MACHADO		
RUA. MINISTRO PEDRO DE TOLEDO, 218 SALA 01 CORAL - LAGES - SC CEP: 88509-520		
PROJETO: PROJETO ARQUITETÔNICO		
RESPONSÁVEIS TÉCNICO:		
FRANCIELY R. DOS SANTOS VIEIRA ARQª URBANISTA	CAU/SC A193325-6	
PROPRIETÁRIO DO EMPREENDIMENTO: MUNICÍPIO DE SÃO JOAQUIM Praça João Ribeiro, Nº 001 - Centro		
		82.561.093/0001-98 (INEP-CNPJ)
CONTEÚDO: PROJETO ARQUITETÔNICO CANIL R. Aclio C. do Amaral, Bairro Madre Paulina, MUNICÍPIO SÃO JOAQUIM		
OBS: ÁREA DE EDIFICAÇÃO: 39,85 m²		
DESENVOLVIMENTO: FRANCIELY VIEIRA - ARQª URBANISTA JOSÉ OBERDAN - ENGº CIVIL	DATA: JANEIRO 2022	Nº DO DESENHO: ARQ 01-03