

NOTA: As paredes devem ter superfície impermeável até no mínimo 1,20cm de altura

1 CORTE AA
1 : 50

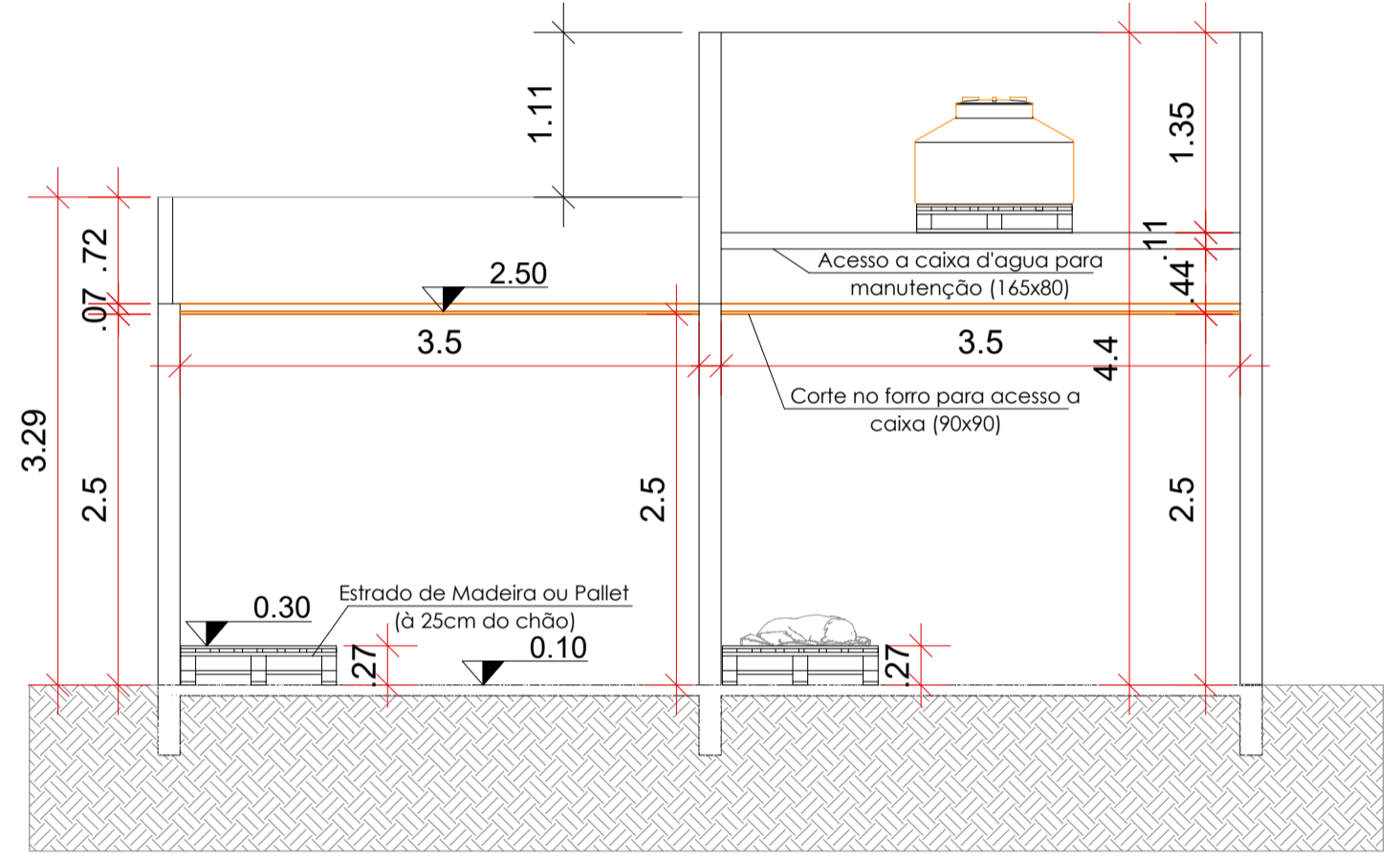

NOTA: As paredes devem ter superfície impermeável até no mínimo 1,20cm de altura

2 CORTE BB
1 : 50

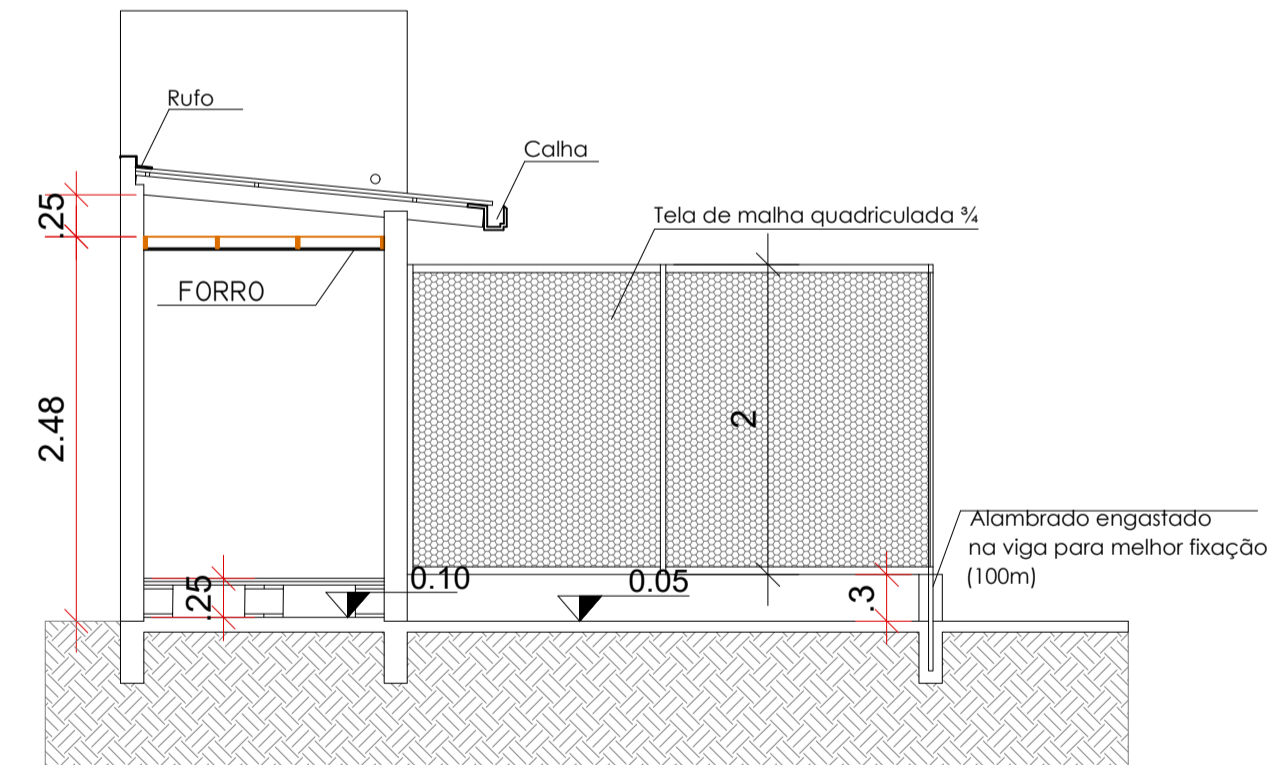

3 CORTE CC
1 : 50



Comedouro para Cães Grande Porte (20kg) Automático Inox

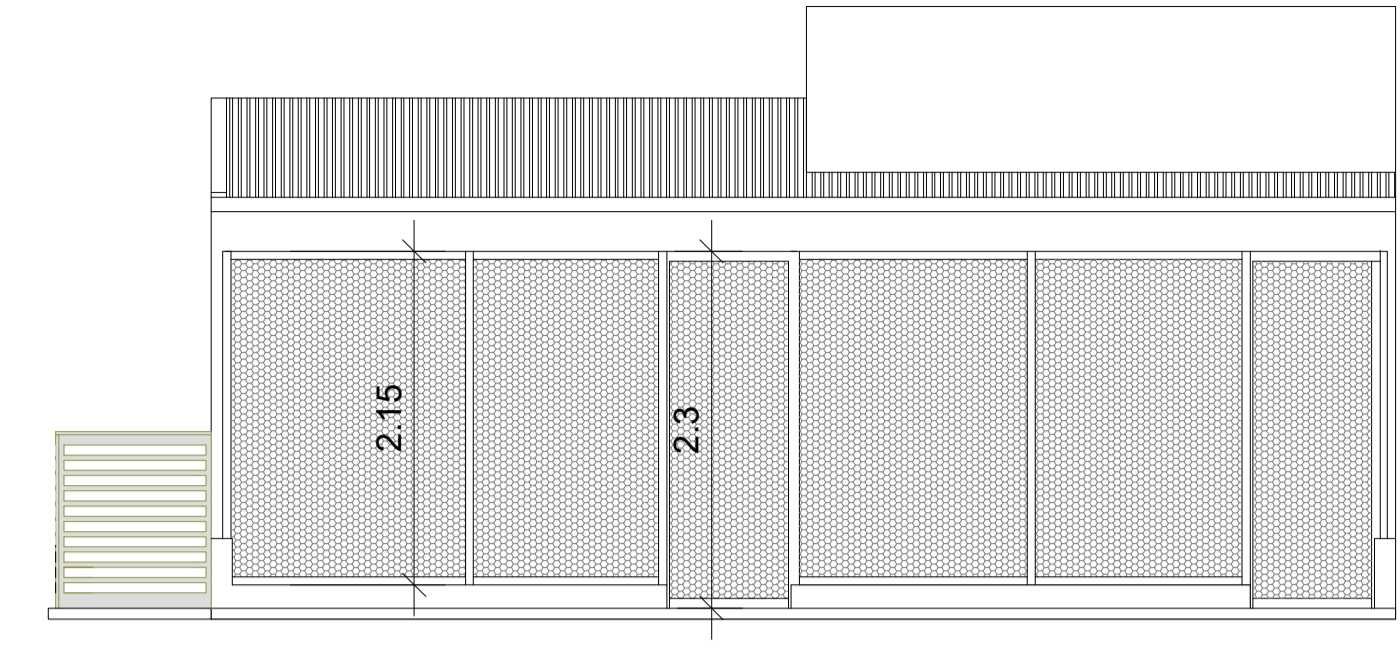

4 FACHADA
1 : 50

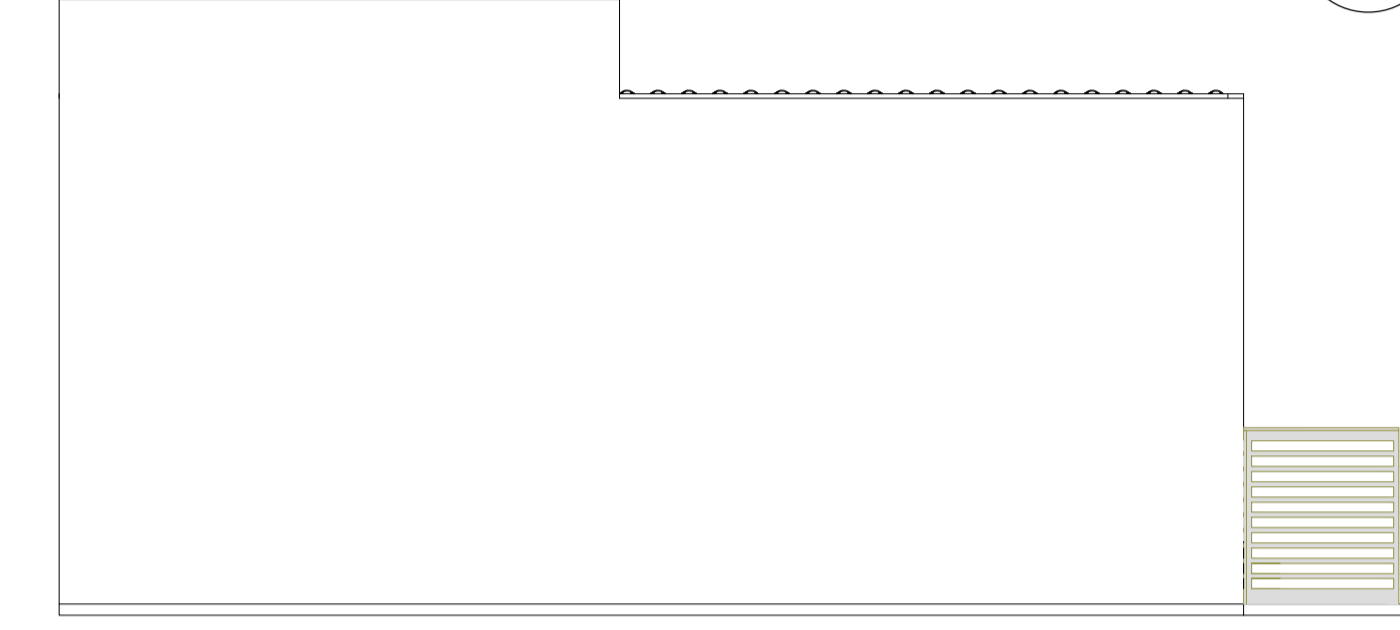

5 FACHADA
1 : 50

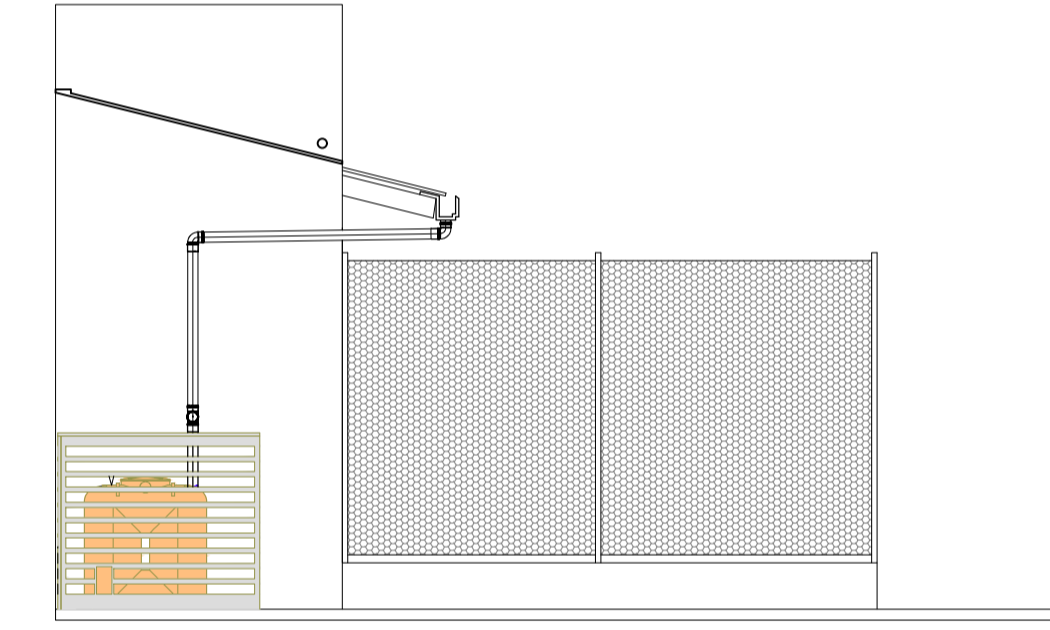

6 FACHADA
1 : 50

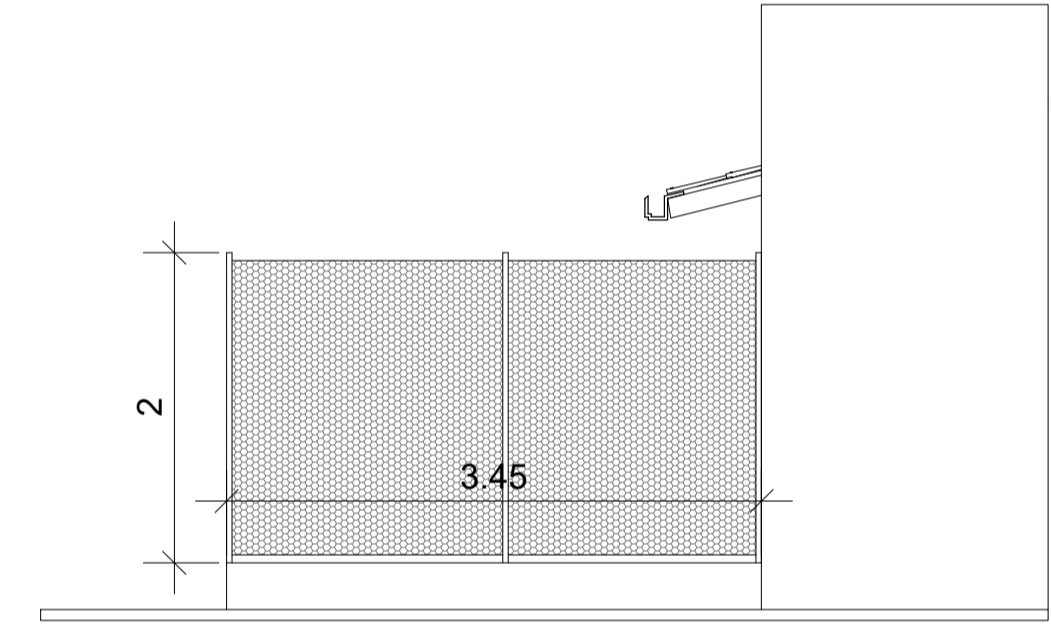

7 FACHADA
1 : 50

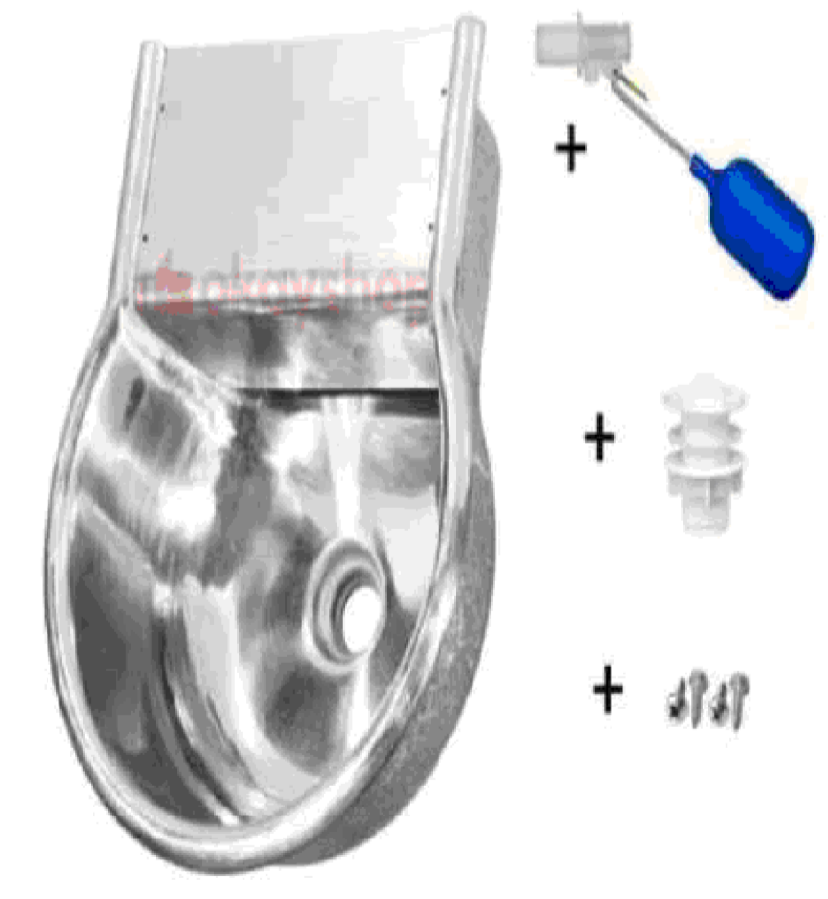

BEBEDOURO AUTOMÁTICO 4 LITROS

Bebedouro Automático para Cães Alumínio - 4L

DESENVOLVIMENTO E GERENCIAMENTO		
GABINETE DO DEPUTADO MARCÍUS MACHADO		 RUA. MINISTRO PEDRO DE TOLEDO, 218 SALA 01 CORAL - LAGES - SC CEP: 88509-520
PROJETO: PROJETO ARQUITETÔNICO		
RESPONSÁVEIS TÉCNICO: FRÂNCIELY R. DOS SANTOS VIEIRA ARQª URBANISTA CAU/SC A193325-6		
PROPRIETÁRIO DO EMPREENDIMENTO: MUNICÍPIO DE SÃO JOAQUIM Praça João Ribeiro, Nº 001 - Centro 82.561.093/0001-98 (ASS. RESPONSÁVEL) (INEP-CNPJ)		
CONTEÚDO: PROJETO ARQUITETÔNICO CANIL MUNICÍPIO SÃO JOAQUIM		
OBS: ÁREA DE EDIFICAÇÃO: 39,85 m²		
DESENVOLVIMENTO: FRÂNCIELY VIEIRA - ARQª URBANISTA JOSÉ OBERDAN - ENGº CIVIL	DATA: JANEIRO 2021	Nº DO DESENHO: ARQ 03-03