

P1=P3=P4

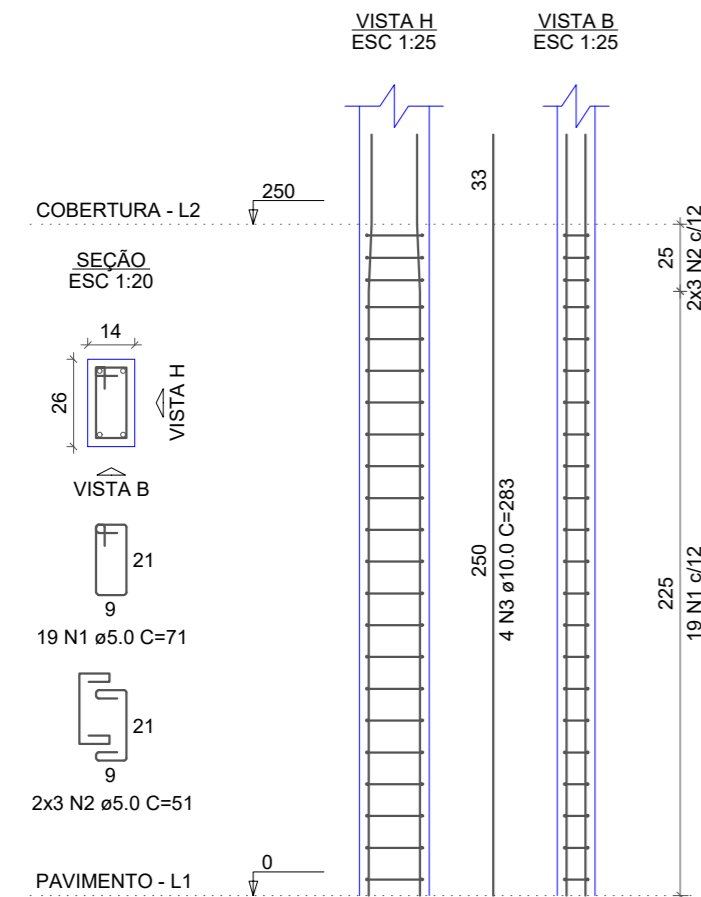

P2

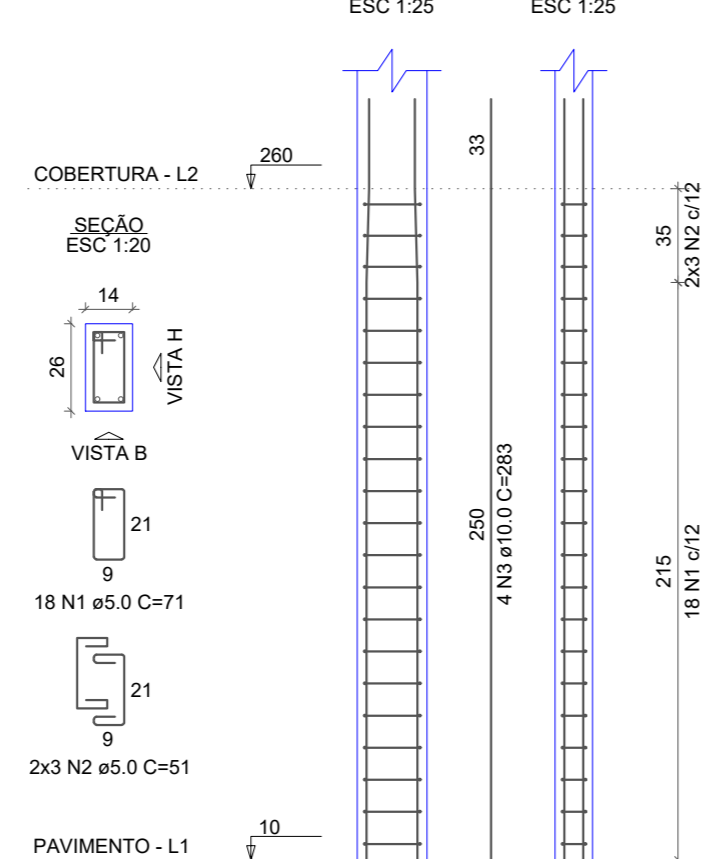

P6

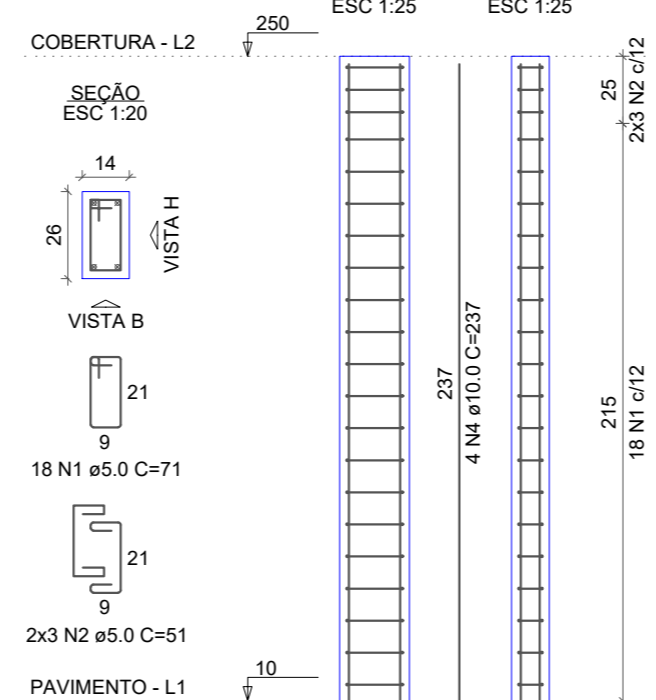

P8

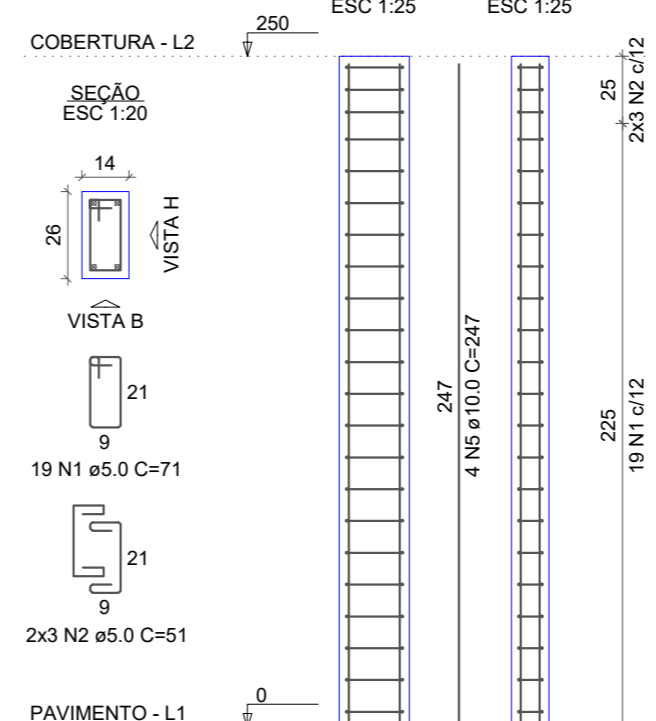

RELAÇÃO DO AÇO

AÇO	N	DIAM (mm)	QUANT	C.UNIT (cm)	C.TOTAL (cm)
CA60	1	5.0	112	71	7952
CA50	2	5.0	36	51	1836
CA50	3	10.0	16	283	4528
CA50	4	10.0	4	237	948
CA50	5	10.0	4	247	988

RESUMO DO AÇO

AÇO	DIAM (mm)	C.TOTAL (m)	QUANT + 10% (Barras)	PESO + 10% (kg)
CA50	10.0	64.6	6	43.8
CA60	5.0	97.9	-	16.6
PESO TOTAL (kg)				
CA50	43.8			
CA60	16.6			

Volume de concreto (C-30) = 0.54 m³
Área de forma = 11.92 m²

PMSJ:

DESENVOLVIMENTO E GERENCIAMENTO

GABINETE DO DEPUTADO
MARCUS MACHADO



RUA. MINISTRO PEDRO DE TOLEDO, 218 SALA 01
CORAL - LAGES - SC. CEP.: 88509-520
FONE: (49) 0000-0000

PROJETO:

PROJETO ESTRUTURAL

RESPONSÁVEIS TÉCNICO:

FRANCIELY REGINA DOS SANTOS VIEIRA
ARQUITETA E URBANISTA

CAU-SC A193325-6

MICHELE PILAR APPOLINARIO
ENG. CIVIL

CREA-SC 115469-2

PROPRIETÁRIO DO EMPREENDIMENTO:

MUNICÍPIO DE SÃO JOAQUIM

Praça João Ribeiro, Nº 001 - Centro

82.561.093/0001-98
(INEP-CNPJ)

(ASS. RESPONSÁVEL)

CONTEÚDO:

DIMENSIONAMENTO PILARES

OBS.:

CAPELA MORTUÁRIA

ÁREA DE EDIFICAÇÃO: 39,85 m²

ENDEREÇO OBRA:

R. Aclio C do Amaral - Bairro Madre Paulina

DESENVOLVIMENTO:

José Oberdan Cantarelli da Silva- Tec. Em Edificações

DATA:

MAIO
2022

Nº DO DESENHO:

EST
03/06

P1=P3=P4

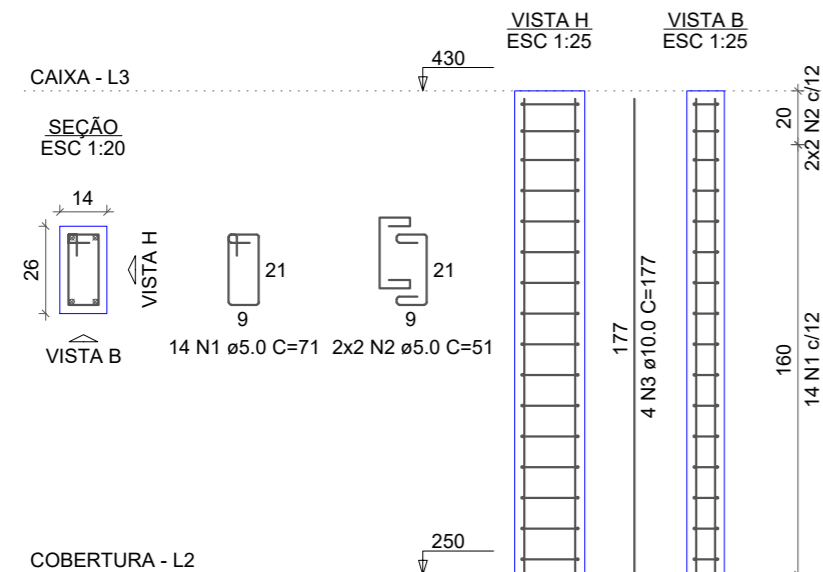

P2

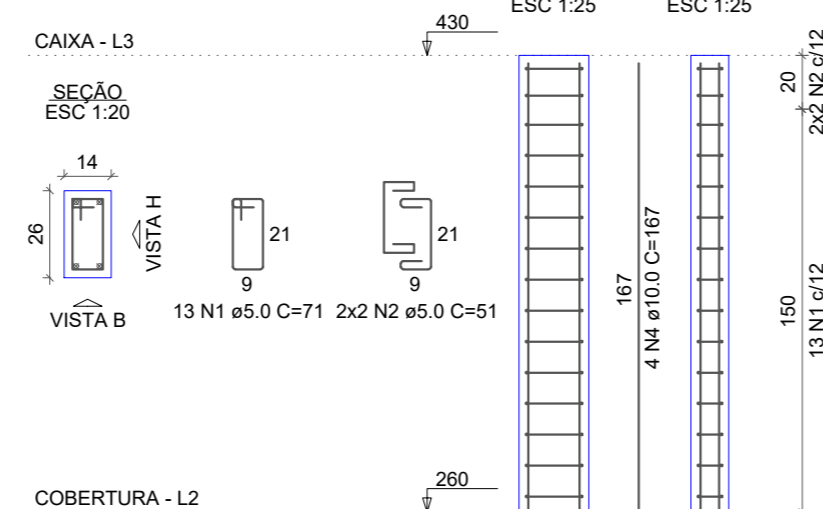

RELAÇÃO DO AÇO

AÇO	N	DIAM (mm)	QUANT	C.UNIT (cm)	C.TOTAL (cm)
CA60	1	5.0	55	71	3905
CA50	2	5.0	16	51	816
CA50	3	10.0	12	177	2124
CA50	4	10.0	4	167	668

RESUMO DO AÇO

AÇO	DIAM (mm)	C.TOTAL (m)	QUANT + 10% (Barras)	PESO + 10% (kg)
CA50	10.0	27.9	3	18.9
CA60	5.0	47.2	-	8
PESO TOTAL (kg)				
CA50	18.9			
CA60	8			

Volume de concreto (C-30) = 0.26 m³
Área de forma = 5.68 m²