

VISTA FRONTAL
ESCALA 1:75

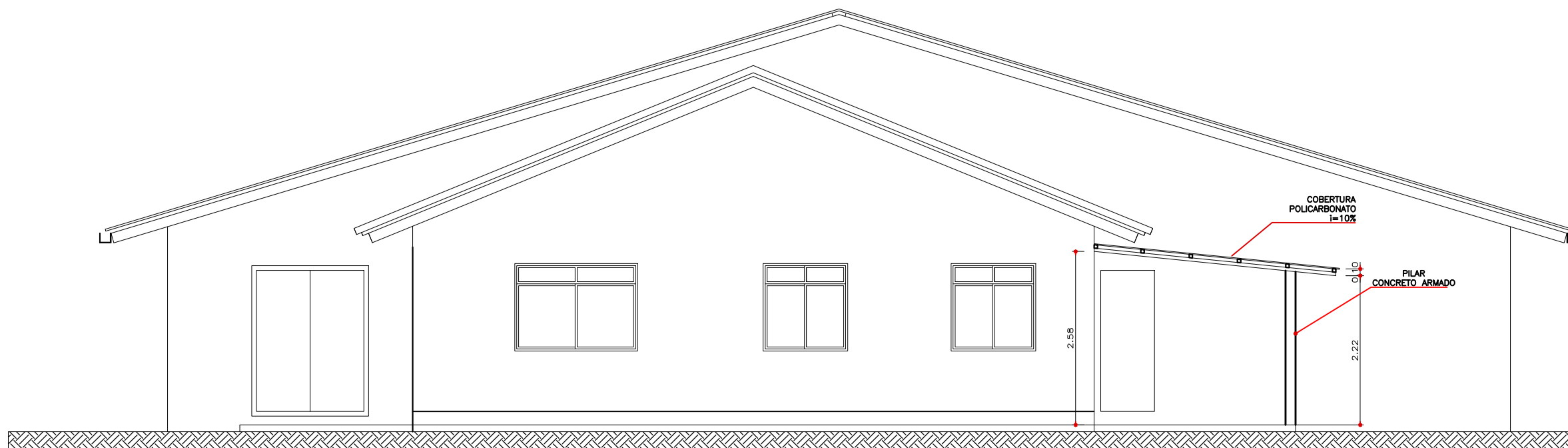

VISTA FRONTAL
ESCALA 1:75



PREFEITURA MUNICIPAL DE SÃO JOAQUIM

PROJETO ARQUITETÔNICO

UBS ESTRELA BRILHANTE

BAIRRO MADRE PAULINA - SÃO JOAQUIM

EQUIPE TÉCNICA:

DIRETORA DE PROJETOS ESPECIAIS: MILENA MITIE SATO - CAU A-40216-8

ARQUITETA E URBANISTA MARIA DE FÁTIMA SOUSA - CAU A 64851-5

ENG. CIVIL DIEGO MESQUITA RIBEIRO - CREA-SC 172393-2

ENGENHEIRO CIVIL LUCIANO BROERING ALVES - CREA-SC 124887-3

ENGENHEIRO CIVIL NERI A. CHIODELLI - CREA-SC 5854

TÉC. EM GEOMENSURA CLEBER O. C. MADEIROS - CFT 2500652297

ESCALA 1:75

ÁREA 35,25 m²

FOLHA 02/02

DATA OUTUBRO/2022