

VAI PARA O SISTEMA DE ESGOTAMENTO EXISTENTE

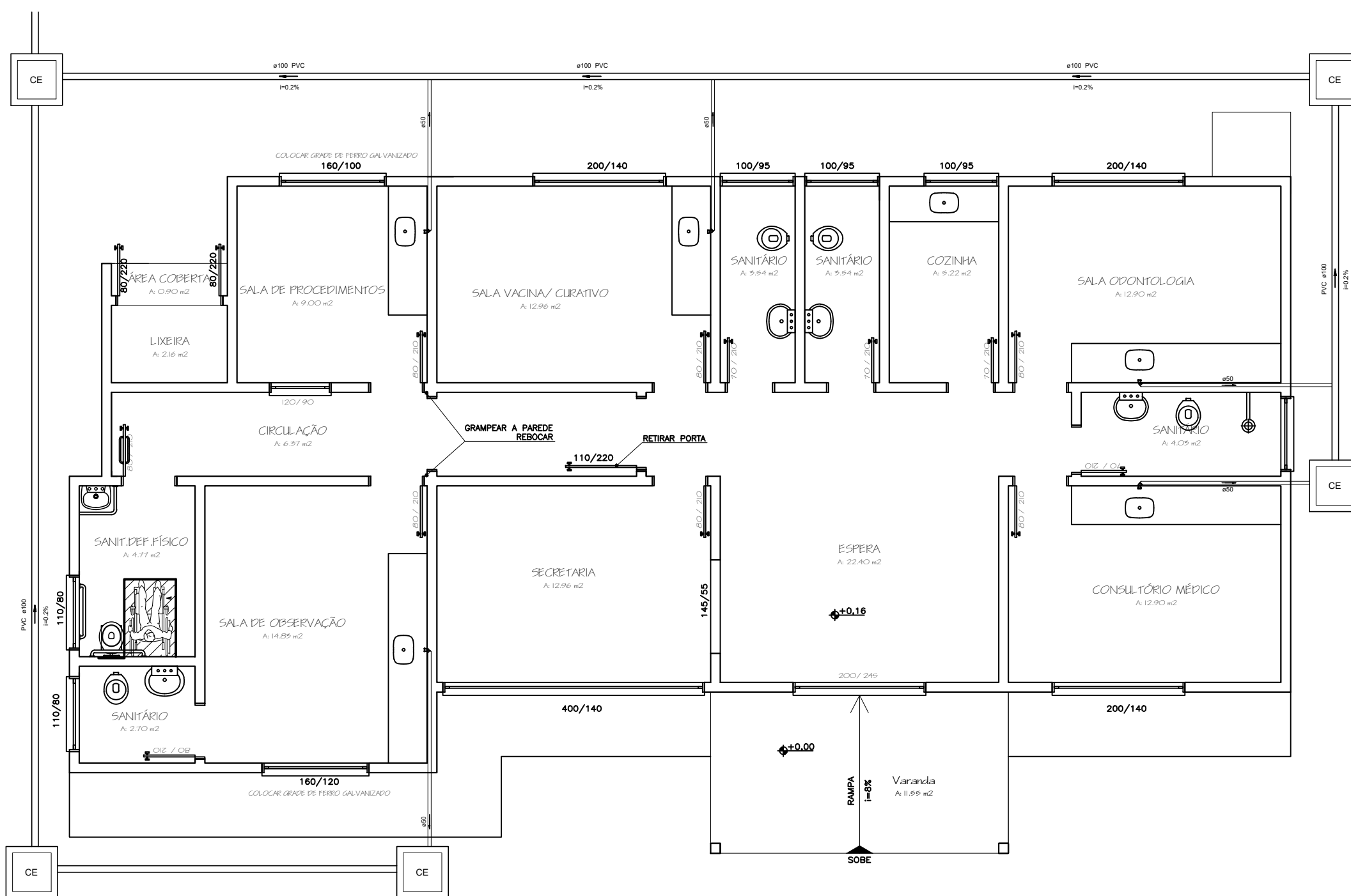

03 UNIDADES DE BANCADA DE GRANITO 3,25m X 0,60m
03 UNIDADES DE CUBA INOX RETANGULAR

02 UNIDADES DE BANCADA DE GRANITO 2,00m X 0,60m
02 UNIDADES DE CUBA INOX RETANGULAR

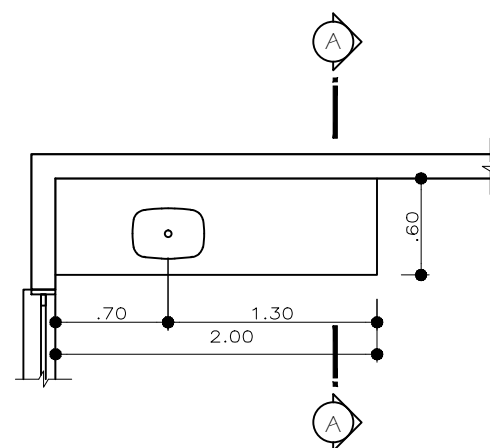
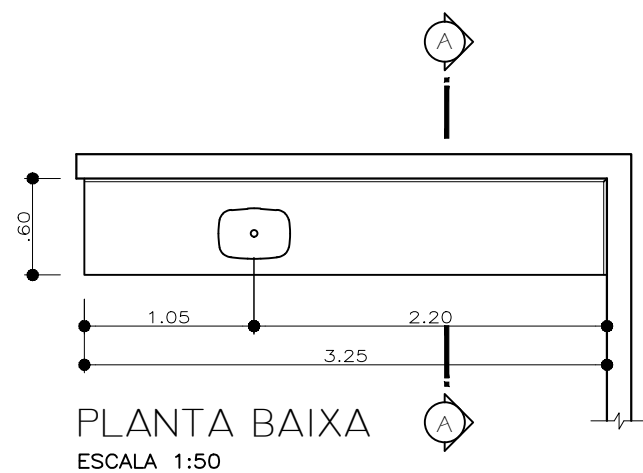

PREFEITURA MUNICIPAL DE SÃO JOAQUIM

PROJETO ARQUITETÔNICO

POSTO DE SAÚDE
DISTRITO PERICÓ - SÃO JOAQUIM

EQUIPE TÉCNICA:

DIRETORA DE PROJETOS ESPECIAIS: MILENA MITIE SATO - CAU A-40216-8

ARQUITETA E URBANISTA MARIA DE FÁTIMA SOUSA - CAU A 64851-5
ENG. CIVIL DIEGO MESQUITA RIBEIRO - CREA-SC 172393-2
ENGENHEIRO CIVIL LUCIANO BROERING ALVES - CREA-SC 124887-3
ENGENHEIRO CIVIL ISMAEL SILVA PEREIRA - CREA-SC 17895-41
TÉC. EM GEOMENSURA CLEBER O. C. MADEIROS - CFT 2500652297

ESCALA 1:50

ÁREA 164,34m²

FOLHA 02/03

DATA JANEIRO/2023