

D01

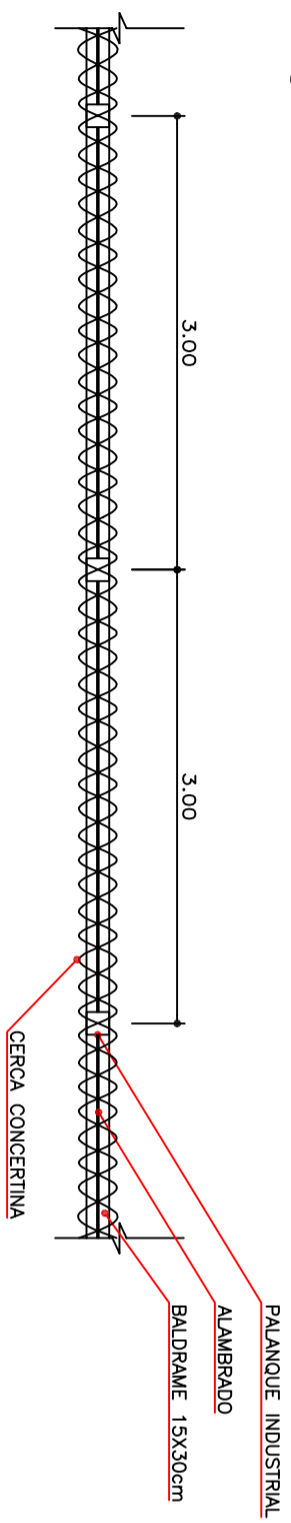

PLANTA BAIXA - BALDRAME E ALAMBRADO

ESCALA 1:50

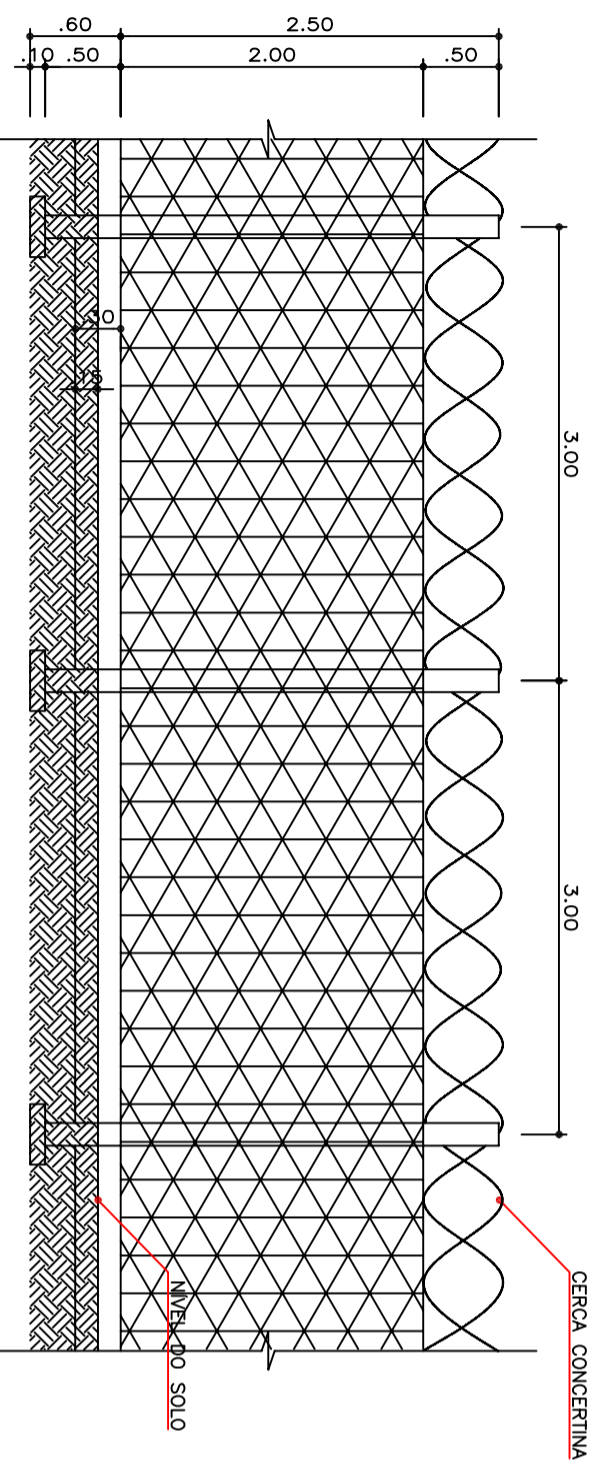

CORTE - LADO INTERNO

ESCALA 1:50

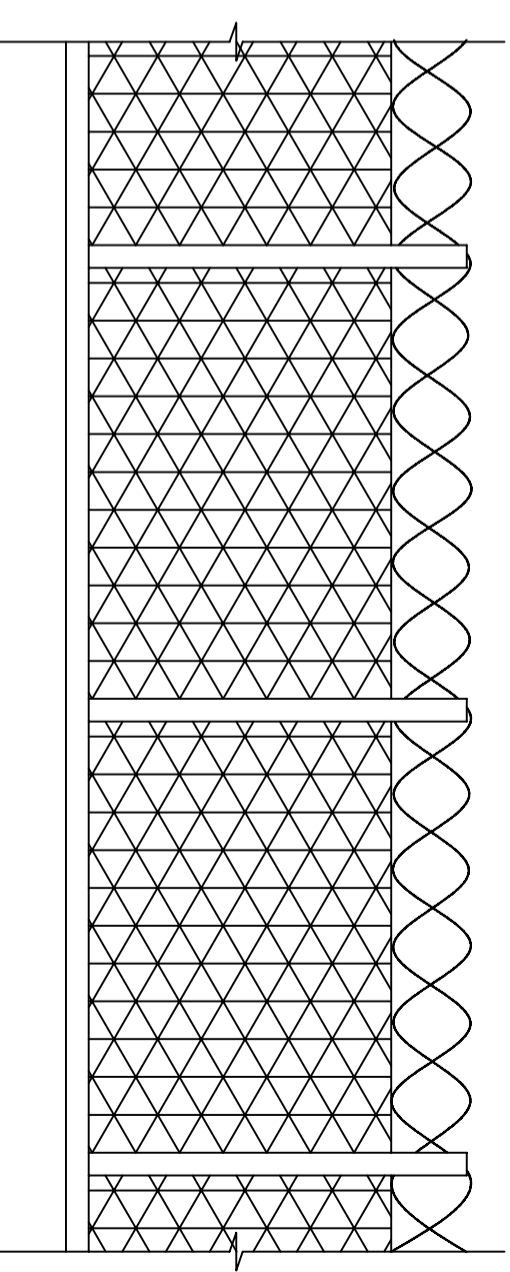

ELEVAÇÃO FRONTAL EXTERNO

ESCALA 1:50

	PREFEITURA MUNICIPAL DE SÃO JOAQUIM
	PREFEITURA MUNICIPAL DE SÃO JOAQUIM
	QUARTA + CERCA - OFICINA SEC. DE OBRAS
	ENDEREÇO: RUA FRANCISCO RIBES FERREIRA, BAIRRO SANTA PAULINA

RESPONSÁVEL TÉCNICO:

DIRETORA DE PROJETOS ESPECIAIS - MILENA MITE SATO - CAU A40216-B
ARQUITETA E URBANISTA MARIA DE FÁTIMA SOUSA NUNES - CAU A64851-5
ENGENHEIRO CIVIL NERI ANTONIO CHIODELLI - CREA-SC 008694-9
ENGENHEIRO CIVIL LUCIANO BROERING ALVES - CREA-SC 124887-5
ENGENHEIRO CIVIL DIEGO MESQUITA RIBEIRO - CREA-SC 172993-2
TÉC. EM GEOMENSURA CLEBER O. C. MEDEIROS - CRT-SC

ÁREA	ESCALA	INDICADA	DATA	FOLHA
14,97m ²			SETEMBRO / 2022	05 / 06