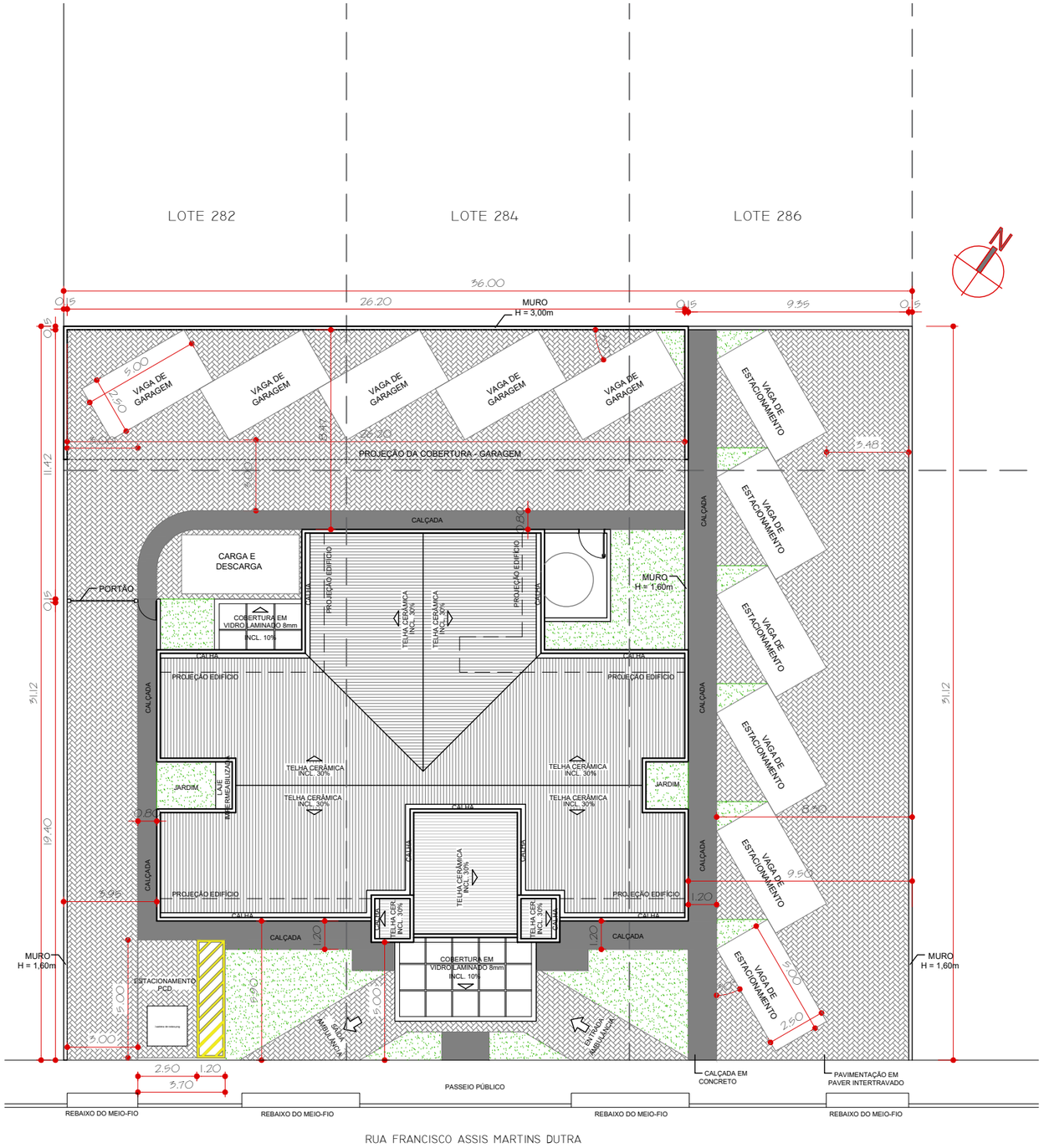

LOCAÇÃO
ESCALA 1 /200

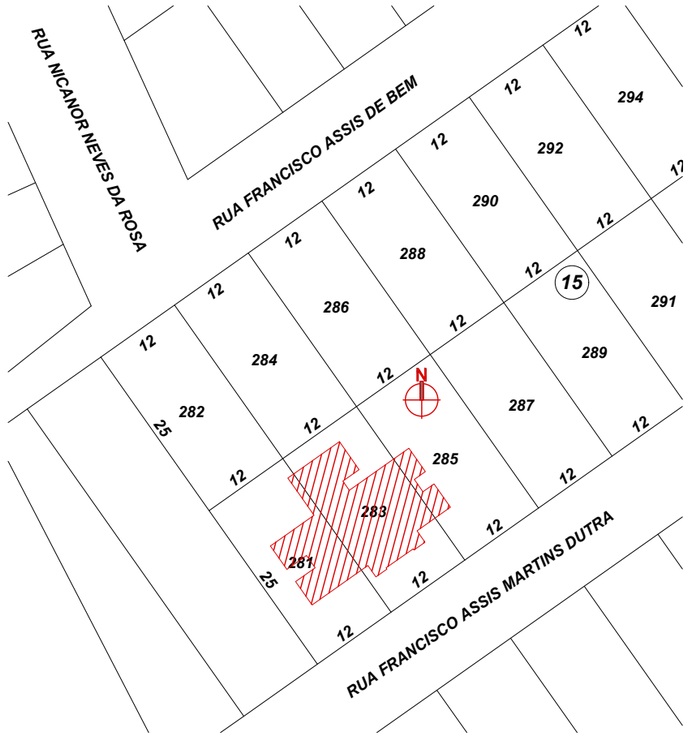

SITUAÇÃO
ESCALA 1/750

PREFEITURA MUNICIPAL DE SÃO JOAQUIM

PROJETO ARQUITETÔNICO

UNIDADE BÁSICA DE SAÚDE - USB

RUA FRANCISCO ASSIS MARTINS DUTRA , SANTA PAULINA

EQUIPE TÉCNICA:

ARQUITETA: Mª DE FÁTIMA SOUSA NUNES MUNE - CAU A64851-5
ARQUITETO: GUSTAVO NUNES CORRÊA - CAU A91631-5
ENG. CIVIL: DIEGO MESQUITA RIBEIRO - CREA-SC 172593-2
ENG. CIVIL: ISMAEL SILVA PEREIRA - CREA-SC 178954-1
ENG. CIVIL: MAURO BILL SILVA BARBOSA - CREA-SC 183130-1
ENG. CIVIL: GUSTAVO DA SILVA - CREA-SC 206543-8
TÉC. EM GEOMENSURA: CLEBER O. C. MEDEIROS - CPF 2500652297

ESCALA	ÁREA	DATA	FOLHA
INDICADA	267,77 m²	JULHO/ 2024	01/ 07